

**Einwohnergemeinde  
2554 Meinisberg**

# **Jahresrechnung 2020**

**INHALTSVERZEICHNIS**

<b>1.</b>	<b>BERICHTERSTATTUNG</b> .....	<b>4</b>
1.1.	Bericht.....	4
1.1.1.	Erfolgsrechnung.....	5
1.1.2.	Investitionsrechnung.....	8
1.1.3.	Bilanz.....	8
1.1.4.	Nachkredite.....	8
1.2.	Spezialfinanzierungen.....	9
1.2.1.	Übrige Spezialfinanzierungen (SF) mit Gemeindereglement.....	10
<b>2.</b>	<b>ECKDATEN</b> .....	<b>11</b>
2.1.	Übersicht.....	11
2.2.	Selbstfinanzierung / Finanzierungsergebnis.....	12
2.3.	Gestufferter Erfolgsausweis.....	13
2.3.1.	Gesamter Haushalt.....	13
2.3.2.	Allgemeiner Haushalt.....	14
2.3.3.	Spezialfinanzierung Wasserversorgung.....	15
2.3.4.	Spezialfinanzierung Abwasserentsorgung.....	16
2.3.5.	Spezialfinanzierung Abfallentsorgung.....	17
<b>3.</b>	<b>BILANZ</b> .....	<b>18</b>
<b>4.</b>	<b>FUNKTIONEN</b> .....	<b>20</b>
4.1.	Erfolgsrechnung.....	20
4.1.1.	Kommentar.....	21
4.2.	Investitionsrechnung.....	30
<b>5.</b>	<b>SACHGRUPPEN</b> .....	<b>31</b>
5.1.	Erfolgsrechnung.....	31
5.2.	Investitionsrechnung.....	32
6.1.	Schematische Darstellung der Geldflussrechnung.....	38

<b>7.</b>	<b>FINANZKENNZAHLEN</b> .....	<b>39</b>
7.1.	Gesamthaushalt .....	39
7.2.	Allgemeiner Haushalt .....	41
7.3.	Spezialfinanzierung Wasserversorgung .....	432
7.4.	Spezialfinanzierung Abwasserentsorgung .....	43
7.5.	Spezialfinanzierung Abfall .....	44
7.6.	Spezialfinanzierung Kurtaxe .....	45
<b>8.</b>	<b>ANTRAG DER EXEKUTIVE</b> .....	<b>46</b>
<b>9.</b>	<b>BESTÄTIGUNGSBERICHT</b> .....	<b>48</b>
<b>10.</b>	<b>GENEHMIGUNG DER JAHRESRECHNUNG</b> .....	<b>50</b>
<b>11.</b>	<b>ANHANG</b> .....	<b>51</b>
11.1.	Regelwerk .....	51
11.1.1.	Angewendetes Regelwerk .....	51
11.1.2.	Bewertung Finanzvermögen .....	51
11.1.3.	Bewertung Verwaltungsvermögen .....	52
11.1.4.	Aktivierungsgrenzen .....	52
11.1.5.	Bestehendes Verwaltungsvermögen .....	53
11.2.	Grundlagen der Jahresrechnung .....	53
11.3.	Eigenkapitalnachweis .....	54
11.4.	Rückstellungsspiegel .....	55
11.5.	Beteiligungsspiegel .....	56
11.6.	Gewährleistungsspiegel .....	62
11.7.	Anlagespiegel .....	63
11.8.	Kreditkontrolle .....	66
11.8.1.	Verpflichtungskreditkontrolle für Investitionen .....	66
11.8.2.	Nachkredite .....	68

11.9.	Weitere massgebende Angaben .....	70
11.9.1.	Werterhaltungskosten und Einlage in die Spezialfinanzierung Werterhalt Wasserversorgung .....	70
11.9.2.	Werterhaltungskosten und Einlage in die Spezialfinanzierung Werterhalt Abwasseranlagen .....	71
<b>12</b>	<b>Details zur Jahresrechnung</b>	
12.1	Bilanz	72
12.2	Erfolgsrechnung nach Funktionen	78
12.3	Erfolgsrechnung nach Sachgruppen	93
12.4	Investitionsrechnung nach Funktionen	97
12.5	Investitionsrechnung nach Sachgruppen	99

# 1. BERICHTERSTATTUNG

## 1.1. Bericht

### Allgemeines

Die Jahresrechnung 2020 wurde nach dem neuen Rechnungslegungsmodell HRM2, gemäss Art. 70 Gemeindegesetz (GG, BSG 170.11) erstellt. Zum Einsatz gelangte das EDV-System der Firma Axians Ruf AG in Schlieren mit der Software Infoma W&WSoft. Verantwortlich für die Rechnungsführung ist Frau Evelyne Weibel, Finanzverwalterin der Einwohnergemeinde Meisberg. Im Amt seit 1. Februar 2009.

### Ergebnisübersicht

Der Rechnungsabschluss basiert auf der Steueranlage von 1.95 Einheiten und der Liegenschaftssteuer von 1.2 ‰ des amtlichen Wertes. Nach HRM2 muss das Ergebnis des Gesamthaushalts von der Gemeindeversammlung genehmigt werden.

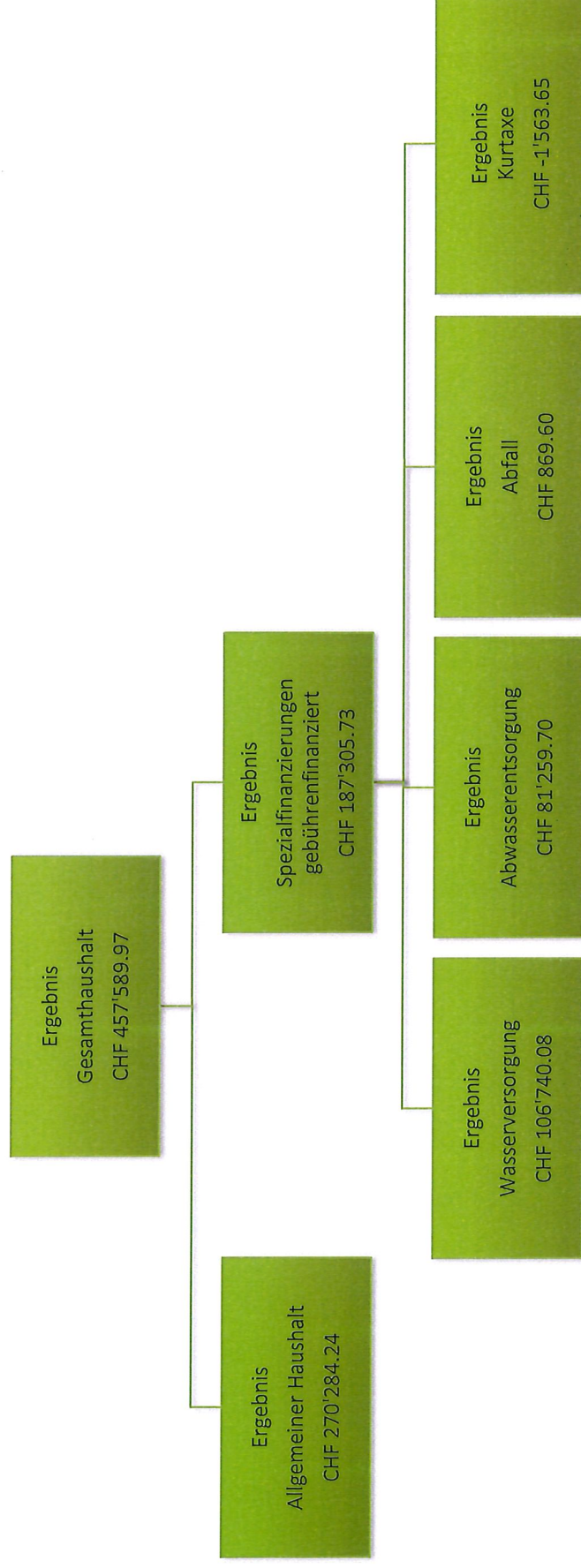

### 1.1.1. Erfolgsrechnung

#### **Ergebnis Gesamthaushalt**

Der Gesamthaushalt schliesst mit einem Ertragsüberschuss von 457'589.97 ab. Budgetiert war ein Aufwandüberschuss von CHF 357'260.00. Die Besserstellung gegenüber dem Budget 2020 beträgt CHF 814'849.97.

#### **Ergebnis Allgemeiner Haushalt**

In diesem Ergebnis ist der Ertragsüberschuss von CHF 19'403.12 der einseitigen Spezialfinanzierung Feuerwehr enthalten. Der Allgemeine Haushalt schliesst mit einem Ertragsüberschuss von CHF 270'284.24 ab. Budgetiert war auch hier ein Aufwandüberschuss von CHF 313'930.00. Gegenüber dem Budget 2020 beträgt die Besserstellung CHF 584'214.24.

#### **Ergebnisse Spezialfinanzierung**

Die Ergebnisse der Spezialfinanzierungen werden im Punkt 1.2 erläutert.

#### **Kommentar zu den einzelnen Aufwandsachgruppen:**

##### 30 Personalaufwand

Der gesamte Personalaufwand (Löhne, Sitzungsgelder, Sozialleistungen, Aus- und Weiterbildung) liegt 3,7 % resp. CHF 30'400.00 unter dem budgetierten Betrag. Dieser Minderaufwand ist auf tiefere Sitzungsgelder und Spesen der Behörde zurückzuführen.

##### 31 Sach- und übriger Betriebsaufwand

Der Sach- und Betriebsaufwand (Materialaufwand, kleinere Anschaffungen, Dienstleistungen und Honorare, baulicher und übriger Unterhalt, Mieten, Spesen, Wertberichtigungen) ist gegenüber dem Budget 7,2 % resp. rund CHF 57'730.05 tiefer ausgefallen. Massgebend für diese Abnahme sind vorwiegend die geringeren Unterhaltskosten an Gebäuden, Maschinen und Geräten. Im Vergleich zum Jahr 2019 beträgt der Anstieg 1,3 %.

##### 33 Abschreibungen Verwaltungsvermögen

Das bestehende Verwaltungsvermögen (Art. T2-4 Abs. 1 Ziff. 1 bis 4., Übergangsbestimmungen GV) wurde per 01.01.2016 zu Buchwerten in HRM2 übernommen und beträgt CHF 596'925.27. Dieses wird innert 16 Jahren (CHF 37'307.83/Jahr) abgeschrieben.

Die ordentlichen Abschreibungen nach Nutzungsdauer betragen CHF 40'152.30. Diese sind im Vergleich zum Budget tiefer ausgefallen, weil die geplanten Projekte teilweise verzögert umgesetzt werden oder noch unvollendet sind (Anlagen im Bau/Immaterielle Anlagen in Realisierung) und daher noch nicht abgeschrieben werden. Der Anstieg gegenüber dem Vorjahr beträgt 42,5 % resp. fast CHF 23'100.00.

##### 34 Finanzaufwand

Der Finanz- und Zinsaufwand liegt 65,7 % resp. rund CHF 5'570.00 unter dem budgetierten Betrag. Dies ist den aktuell tiefen Schuldzinsen zu verdanken, welche auch die Steuerverwaltung für die Vergütungszinsen zu Lasten der Gemeinde anwendet.

**35 Einlagen in Fonds und Spezialfinanzierungen**

Unter dieser Sachgruppe ist der Rechnungsausgleich der Feuerwehr, die Einlagen in den Werterhalt Wasser und Abwasser sowie die Einlage der Kurtaxe enthalten. Diese fiel um 45,2 %, d.h. rund CHF 113'200.00 höher aus, als budgetiert. Diese Abweichung entstand aufgrund der hohen Einnahmen an Anschlussgebühren in den Bereichen Wasserversorgung und Abwasserentsorgung, welche vollumfänglich in die jeweiligen Spezialfinanzierungen Werterhalt eingelegt werden.

**36 Transferaufwand**

Die Transferaufwände, wie Beiträge an Gemeinden und Gemeindeverbände, Kantonsbeiträge sowie den Finanz- und Lastenausgleich, sind um rund CHF 160'700.00 (5.2 %) tiefer ausgefallen, als angenommen. Für die Beiträge an Leherbesolungen sind höhere Kosten von CHF 28'000.00 angefallen. Im Gegenzug fielen diverse Beiträge wie beispielsweise an die Feuerwehr LePiMe, die Musikschulen, den Sozialdienst Orpund, die ARA Orpund sowie die Betreuungsgutscheine wesentlich tiefer aus als budgetiert. Weiter ist aufgrund der Pandemie die Seniorenreise und -weihnacht weggefallen.

**38 Ausserordentlicher Aufwand**

Hier ist die Einlage in finanzpolitische Reserven enthalten, welcher den zusätzlichen Abschreibungen entspricht.

Systembedingte zusätzliche Abschreibungen (Art. 84 GV) müssen vorgenommen werden, wenn der Allgemeine Haushalt einen Ertragsüberschuss ausweist und die ordentlichen Abschreibungen kleiner als die Nettoinvestitionen sind.

Ertragsüberschuss vor Vornahme zusätzliche Abschreibungen (SG 9000)	CHF	470'333.57
Nettoinvestitionen allgemeiner Haushalt	CHF	278'257.75
./. Ordentliche Abschreibungen allgemeiner Haushalt	CHF	78'208.42
<i>Selbstfinanzierungsfehlbetrag aus Abschreibungen allgemeiner Haushalt</i>	<i>CHF</i>	<i>200'049.33</i>

**Zusätzliche Abschreibungen (höchstens im Betrag des Ertragsüberschusses)**

CHF **200'049.33**

**39 Interne Verrechnungen**

Bei internen Verrechnungen werden Personal- und Sachaufwand sowie Erträge zwischen den einzelnen Funktionen im Allgemeinen Haushalt verrechnet, mit dem Ziel, die wirtschaftliche Aufgabenerfüllung je Aufgabenbereich beurteilen zu können. Diese fielen um 52,6 % resp. CHF 16'200.00 höher aus, als budgetiert, weil pro 2020 erstmals der Verwaltungsaufwand für die Schulsekretariatsarbeiten verrechnet wurden. Als Grundlage für die übrigen Verrechnungen dienen die Arbeitsrapporte des Werkhofs sowie des Schulhausabwärts für Arbeiten in diversen Bereichen (z.B. Friedhof, Wasserversorgung, Abwasserentsorgung, Abfall, Robidog, usw.).

**Kommentar zu den einzelnen Ertrags sachgruppen:****40 Fiskalertrag**

Die Steuererträge liegen gut CHF 600'000.00 über dem Budget. Erfreulicherweise konnten Mehrerträge im Bereich der Einkommenssteuern und Vermögenssteuern von natürlichen Personen und Gewinnsteuern von juristischen Personen sowie bei den Vermögengewinnsteuern verzeichnet werden. Der Mehrertrag entspricht rund 19,6 %.

**41 Regalien und Konzessionen**

Diese Position entspricht der Konzessionsentschädigung der BKW AG und weicht gegenüber dem Budget um -1,5 % resp. um den Minderertrag von CHF 800.00 ab.

**42 Entgelte**

Die Entgelte (Feuerwehersatzabgaben, Gebühren für Amtshandlungen, Benützungen und Dienstleistungen, Verkaufserlöse sowie Rückerstattungen) liegen gut CHF 262'000.00 (30,1 %) über dem budgetierten Betrag. Im Berichtsjahr konnten infolge hoher Bautätigkeit mehr Anschlussgebühren fakturiert werden. Weiter wurden aufgrund von Schadenfällen (Einbruch Schützenhaus, Wasserschaden Handarbeitszimmer) die Versicherungsleistungen zurückerstattet.

**43 Verschiedene Erträge**

Im Rechnungsjahr wurden gegenüber dem Vorjahr keine Erträge aus Infrastrukturbeiträgen o.ä. erzielt.

**44 Finanzertrag**

In dieser Sachgruppe werden nebst Zins- und Liegenschaftserträge auch die Verzugszinse der Steuerpflichtigen gemäss der Ertragsabrechnung der kantonalen Steuerverwaltung erfasst. Diese sind rund CHF 1'680.00 resp. 5,8 % tiefer ausgefallen als budgetiert.

**45 Entnahmen aus Fonds und Spezialfinanzierungen**

Hier werden die getätigten Abschreibungen in den beiden Spezialfinanzierungen Wasser und Abwasser im gleichen Umfang den Spezialfinanzierungen Werterhalt entnommen. Weiter konnten Unterhaltskosten unter gewissen Voraussetzungen dem Werterhalt entnommen werden. Da noch nicht alle geplanten Projekte der beiden Bereiche abgeschlossen sind und abgeschrieben wurden, liegt im Vergleich zum Budget ein Minderertrag von 46,1 % resp. CHF 23'100.00 vor.

**46 Transferertrag**

Die Transfererträge, wie Entschädigungen von Gemeinden und Gemeindeverbänden, Kantonsbeiträge sowie der Finanz- und Lastenausgleich, liegen mit 4,6 % resp. knapp CHF 32'600.00 unter dem budgetierten Betrag. Dies ist hauptsächlich auf die tiefere Kantonsentschädigung an die Betreuungsgutscheine und den Beiträgen aus dem Finanz- und Lastenausgleich des Kantons (Disparitätenabbau und Mindestausstattung) zurück zu führen.



#### 49 Interne Verrechnungen

Bei internen Verrechnungen werden Personal- und Sachaufwand sowie Erträge zwischen den einzelnen Funktionen im Allgemeinen Haushalt verrechnet, mit dem Ziel, die wirtschaftliche Aufgabenerfüllung je Aufgabenbereich beurteilen zu können. Diese fielen um 52,6 % resp. CHF 16'200.00 höher aus, als budgetiert, weil pro 2020 erstmals der Verwaltungsaufwand für die Schulsekretariatsarbeiten verrechnet wurden. Als Grundlage für die übrigen Verrechnungen dienen die Arbeitsrapporte des Werkhofs sowie des Schulhausabwärts für Arbeiten in diversen Bereichen (z.B. Friedhof, Wasserversorgung, Abwasserentsorgung, Abfall, Robidog, usw.).

#### **1.1.2. Investitionsrechnung**

Von den geplanten Nettoinvestitionen gemäss Budget im Betrag von CHF 1'726'900.00 wurden lediglich CHF 511'560.95 umgesetzt. Dies entspricht einer Realisationsrate von fast 30,0 %. Zu Umsetzungsverzögerungen kam es hauptsächlich im Bereich der Schulliegenschaften (Ersatz «blinde» Fenster, Schulhausweiterung), im Bereich der Gemeindestrassen (Belag Niesenstrasse, Herrengasse-Hauptstrasse und Dahlienweg, Sanierung Industriestrasse und Strassenbeleuchtung) und beim Wasser- und Abwasserleitungersatz an der Herrengasse sowie die Konzessionserneuerung Steimern. Ab Seite 97 sind alle Projekte im Detail ersichtlich.

#### **1.1.3. Bilanz**

Die Bilanzsumme nahm um CHF 865'839.15, also um rund 13,3 % zu. Die einzelnen Veränderungen der Bilanzbestände werden im Kapitel 3 detailliert erläutert.

#### **1.1.4. Nachkredite**

Es werden nur Nachkredite grösser als CHF 5'000.00 aufgeführt. Dank der guten Ausgabendisziplin wurden nicht alle bewilligten Nachkredite im vollen Umfang ausgeschöpft.

<b>Total:</b>	<b>CHF</b>	<b>410'656.03</b>
davon:		
gebundene Nachkredite	CHF	283'054.73
in der Kompetenz des Gemeinderats	CHF	127'601.30
durch die Gemeindeversammlung zu beschliessen	CHF	0.00

## 1.2. Spezialfinanzierungen

(Gebührenfinanzierte Bereiche gemäss Art. 30 Bst. b FHDV)

SF Wasserversorgung (Funktion 7101)	Rechnungsjahr 2020	Budget 2020
Erfolg	106'740.08	20'570.00
Erfolg in Prozent zum Eigenkapital SF	10,9 %	
Verwaltungsvermögen per 31.12.2020	444'148.80	
Bestand Werterhalt per 31.12.2020	631'628.55	
Eigenkapital SF Rechnungsausgleich per 31.12.2020	979'606.94	

Die Spezialfinanzierung Wasserversorgung schliesst mit einem Ertragsüberschuss (Gewinn) von CHF 106'740.08 ab. Budgetiert wurde ein Ertragsüberschuss von CHF 20'570.00. Die Besserstellung ist hauptsächlich darauf zurück zu führen, dass geplante Unterhaltskosten beim Leitungsnetz, den Pumpwerken sowie Hydranten nicht beansprucht wurden. Die aussergewöhnlich hohen Anschlussgebühren von CHF 151'326.00 wurden vollumfänglich in die Spezialfinanzierung Werterhalt eingelegt. Die Abschreibungen von CHF 5'222.01 und Unterhaltskosten von CHF 9'558.70 konnten aus den Werterhaltreserven entnommen werden. Die Erträge aus Benützung-, Grundgebühren und Erlös Wasserverkauf entsprechen mit einer Abweichung von CHF 5'456.80 dem Budget.

SF Abwasserentsorgung (Funktion 7201)	Rechnungsjahr 2020	Budget 2020
Erfolg	81'259.70	-60'110.00
Erfolg in Prozent zum Eigenkapital SF	33,4 %	
Verwaltungsvermögen per 31.12.2020	451'809.75	
Bestand Werterhalt per 31.12.2020	2'275'226.50	
Eigenkapital SF Rechnungsausgleich per 31.12.2020	243'495.13	

Die Spezialfinanzierung Abwasserentsorgung schliesst mit einem Ertragsüberschuss (Gewinn) von CHF 81'259.70 ab. Wesentlich zur Besserstellung haben der tiefere Leitungsunterhalt, die Beiträge an die ARA Orpund sowie die Mehreinnahmen bei den Benützungsggebühren geführt. Auch in dieser Spezialfinanzierung wurden nebst den Abschreibungen (CHF 9'025.10) auch Unterhaltskosten von CHF 3'245.80 aus der Werterhaltreserve entnommen.

SF Abfallentsorgung	Rechnungsjahr 2020	Budget 2020
Erfolg	869.60	-3'200.00
Erfolg in Prozent zum Eigenkapital SF	0,4 %	
Verwaltungsvermögen per 31.12.2020	0.00	
Eigenkapital SF per 31.12.2020	196'121.63	

Im Bereich der Spezialfinanzierung Abfallentsorgung wurde ein Ertragsüberschuss (Gewinn) von CHF 869.60 erzielt. Für das gegenüber dem Budget um rund CHF 4'000.00 bessere Ergebnis sind tiefere Personalaufwände und Kehrichtverbrennungskosten sowie höhere Erträge bei der Grünabfuhrgrundgebühr und Verkaufserlöse aus Kehrichtprodukten massgebend.

#### 1.2.1. Übrige Spezialfinanzierungen (SF) mit Gemeindereglement

##### SF Feuerwehr

Die einseitige SF Feuerwehr (Funktion 1506) schliesst mit einem Ertragsüberschuss (Einlage) von CHF 19'403.12 ab. Budgetiert wurde eine Einlage von CHF 2'630.00. Die Abweichung gegenüber dem Budget 2020 beträgt gut CHF 16'700.00 und entstand durch den tieferen Beitrag an den Gemeindeverband Feuerwehr LePflMe, wie auch den leicht höheren Feuerwehrpflicht-Ersatzabgaben. Das Eigenkapital der SF Feuerwehr beträgt neu CHF 156'620.80 (Konto: 29000.01).

#### 1.2.2. SF Kurtaxe

Die Kurtaxe von CHF 1'658.10 wird vollumfänglich in die SF Kurtaxe eingelegt. Die SF Kurtaxe (Funktion 8400) schliesst mit einem Aufwandüberschuss von CHF 1'563.65 ab. Das Nettoergebnis beträgt somit CHF 94.45 (Gewinn). Die Verpflichtung des Allgemeinen Haushalts gegenüber der SF Kurtaxe steigt daher von CHF 1'095.05 auf CHF 1'189.50. Infolge der Corona-Pandemie hat die Bundesfeier nicht stattgefunden, weshalb für den Tourismus weniger Aufwand angefallen ist.

## 2. ECKDATEN

### 2.1. Übersicht

		Rechnung 2020	Budget 2020	Rechnung 2019
Jahresergebnis ER Gesamthaushalt	90	457'589.97	-357'260	40'829.53
Jahresergebnis ER Allgemeiner Haushalt		270'284.24	-313'930	0.00
Jahresergebnis gesetzliche Spezialfinanzierungen		187'305.73	-43'330	40'829.53
Steuerertrag natürliche Personen	400	3'103'332.45	2'653'100	2'704'719.85
Steuerertrag juristische Personen	401	120'785.55	50'200	59'496.80
Liegenschaftssteuer	4021	277'396.55	262'000	260'509.55
Nettoinvestitionen	5././6	511'560.95	1'726'900	556'501.50
Bestand Finanzvermögen	10	5'082'068.06		4'635'334.33
Bestand Verwaltungsvermögen Gesamthaushalt		2'274'543.62		1'855'438.20
Bestand Verwaltungsvermögen Allgemeiner Haushalt		1'378'585.07		1'178'535.74
Bestand Verwaltungsvermögen Spezialfinanzierungen		895'958.55		676'902.46
Fremdkapital	20	822'267.10		950'899.86
Eigenkapital	29	6'534'344.58		5'539'872.67
Reserven	294	313'026.05		112'976.72
Bilanzüberschuss/-fehlbetrag	299	1'425'780.48		1'155'496.24

## 2.2. Selbstfinanzierung / Finanzierungsergebnis

	Rechnung 2020	Budget 2020	Rechnung 2019
Ergebnis Gesamthaushalt	457'589.97	-357'260.00	40'829.53
Abschreibung Verwaltungsvermögen	77'460.13	145'950.00	54'363.63
Einlagen in Fonds und Spezialfinanzierungen	363'884.22	250'630.00	249'931.34
Entnahmen aus Fonds und Spezialfinanzierungen	-27'051.61	-50'200.00	-49'219.11
Wertberichtigung Darlehen Verwaltungsvermögen	0.00	0.00	0.00
Wertberichtigung Beteiligungen Verwaltungsvermögen	0.00	0.00	0.00
Abschreibungen Investitionsbeiträge	14'995.40	16'100.00	20'406.30
Einlagen in das Eigenkapital	200'049.33	0.00	53'312.49
Entnahmen aus dem Eigenkapital	0.00	0.00	0.00
<b>Selbstfinanzierung</b>	<b>1'086'927.44</b>	<b>5'220.00</b>	<b>369'624.18</b>
<b>Nettoinvestitionen</b>			
Investitionsausgaben	561'707.85	1'728'500.00	592'723.05
Investitionseinnahmen	50'146.90	1'600.00	36'221.55
<b>Nettoinvestitionen</b>	<b>511'560.95</b>	<b>1'726'900.00</b>	<b>556'501.50</b>
<b>Finanzierungsergebnis</b>	<b>575'366.49</b>	<b>-1'721'680.00</b>	<b>-186'877.32</b>

## 2.3. Gestufter Erfolgsausweis

### 2.3.1. Gesamter Haushalt

	Rechnung 2020	Budget 2020	Rechnung 2019
<b>Betrieblicher Aufwand</b>			
30 Personalaufwand	800'755.25	831'230	788'454.50
31 Sach- und übriger Betriebsaufwand	749'379.95	807'110	739'474.08
33 Abschreibungen Verwaltungsvermögen	77'460.13	145'950	54'363.63
35 Einlagen in Fonds und Spezialfinanzierungen	363'884.22	250'630	249'931.34
36 Transferaufwand	2'931'968.75	3'092'690	2'856'887.79
37 Durchlaufende Beiträge			
<b>Total Betrieblicher Aufwand</b>	<b>4'923'448.30</b>	<b>5'127'610</b>	<b>4'689'111.34</b>
<b>Betrieblicher Ertrag</b>			
40 Fiskalertrag	3'660'704.95	3'059'650	3'167'546.45
41 Regalien und Konzessionen	54'833.00	55'650	53'091.00
42 Entgelte	1'134'825.80	872'470	893'130.83
43 Verschiedene Erträge			
45 Entnahmen aus Fonds und Spezialfinanzierungen	27'051.61	50'200	49'219.11
46 Transferertrag	678'987.10	711'580	595'662.50
47 Durchlaufende Beiträge			
<b>Total Betrieblicher Ertrag</b>	<b>5'556'402.46</b>	<b>4'749'550</b>	<b>4'758'649.89</b>
<b>Ergebnis aus betrieblicher Tätigkeit</b>	<b>632'954.16</b>	<b>-378'060</b>	<b>69'538.55</b>
34 Finanzaufwand	2'906.35	8'480	4'822.55
44 Finanzertrag	27'591.49	29'280	29'426.02
<b>Ergebnis aus Finanzierung</b>	<b>24'685.14</b>	<b>20'800</b>	<b>24'603.47</b>
<b>Operatives Ergebnis</b>	<b>657'639.30</b>	<b>-357'260</b>	<b>94'142.02</b>
38 Ausserordentlicher Aufwand	200'049.33		53'312.49
48 Ausserordentlicher Ertrag			
<b>Ausserordentliches Ergebnis</b>	<b>-200'049.33</b>		<b>-53'312.49</b>
<b>GESAMTERGEBNIS ERFOLGSRECHNUNG</b>	<b>457'589.97</b>	<b>-357'260</b>	<b>40'829.53</b>

**2.3.2. Allgemeiner Haushalt**

	Rechnung 2020	Budget 2020	Rechnung 2019
<b>Allgemeiner Haushalt</b>			
<b>Betrieblicher Aufwand</b>			
30 Personalaufwand	791'853.45	816'180	775'789.98
31 Sach- und übriger Betriebsaufwand	528'930.88	522'960	502'915.08
33 Abschreibungen Verwaltungsvermögen	71'478.22	104'050	49'040.82
35 Einlagen in Fonds und Spezialfinanzierungen			
36 Transferaufwand	2'694'607.92	2'812'710	2'602'650.13
37 Durchlaufende Beiträge			
<b>Total Betrieblicher Aufwand</b>	<b>4'086'870.47</b>	<b>4'255'900</b>	<b>3'930'396.01</b>
<b>Betrieblicher Ertrag</b>			
40 Fiskalertrag	3'658'601.85	3'057'700	3'165'442.65
41 Regalien und Konzessionen	54'833.00	55'650	53'091.00
42 Entgelte	140'416.75	96'520	145'436.03
43 Verschiedene Erträge			
45 Entnahmen aus Fonds und Spezialfinanzierungen			
46 Transferertrag	678'987.10	711'580	595'662.50
47 Durchlaufende Beiträge			
<b>Total Betrieblicher Ertrag</b>	<b>4'532'838.70</b>	<b>3'921'450</b>	<b>3'959'632.18</b>
<b>Ergebnis aus betrieblicher Tätigkeit</b>	<b>445'968.23</b>	<b>-334'450</b>	<b>29'236.17</b>
34 Finanzaufwand	2'906.35	8'480	4'822.55
44 Finanzertrag	27'271.69	29'000	28'898.87
<b>Ergebnis aus Finanzierung</b>	<b>24'365.34</b>	<b>20'520</b>	<b>24'076.32</b>
<b>Operatives Ergebnis</b>	<b>470'333.57</b>	<b>-313'930</b>	<b>53'312.49</b>
38 Ausserordentlicher Aufwand	200'049.33		53'312.49
48 Ausserordentlicher Ertrag			
<b>Ausserordentliches Ergebnis</b>	<b>-200'049.33</b>		<b>-53'312.49</b>
<b>GESAMTERGEBNIS ERFOLGSRECHNUNG</b>	<b>270'284.24</b>	<b>-313'930</b>	

**2.3.3. Spezialfinanzierung Wasserversorgung**

	Rechnung 2020	Budget 2020	Rechnung 2019
<b>Betrieblicher Aufwand</b>			
30 Personalaufwand	3'106.75	5'840	5'310.60
31 Sach- und übriger Betriebsaufwand	42'261.27	74'950	49'210.15
33 Abschreibungen Verwaltungsvermögen	5'222.01	33'400	5'037.66
35 Einlagen in Fonds und Spezialfinanzierungen	151'326.00	56'000	55'737.00
36 Transferaufwand	24'437.15	33'700	27'531.95
37 Durchlaufende Beiträge			
<b>Total Betrieblicher Aufwand</b>	<b>226'353.18</b>	<b>203'890</b>	<b>142'463.36</b>
<b>Betrieblicher Ertrag</b>			
40 Fiskalertrag			
41 Regalien und Konzessionen			
42 Entgelte	318'218.10	191'000	182'068.25
43 Verschiedene Erträge			
45 Entnahmen aus Fonds und Spezialfinanzierungen	14'780.71	33'400	16'237.11
46 Transferertrag			
47 Durchlaufende Beiträge			
<b>Total Betrieblicher Ertrag</b>	<b>332'998.81</b>	<b>224'400</b>	<b>198'305.36</b>
<b>Ergebnis aus betrieblicher Tätigkeit</b>	<b>106'645.63</b>	<b>20'510</b>	<b>55'842.00</b>
34 Finanzaufwand			
44 Finanzertrag	94.45	60	89.55
<b>Ergebnis aus Finanzierung</b>	<b>94.45</b>	<b>60</b>	<b>89.55</b>
<b>Operatives Ergebnis</b>	<b>106'740.08</b>	<b>20'570</b>	<b>55'931.55</b>
38 Ausserordentlicher Aufwand			
48 Ausserordentlicher Ertrag			
<b>Ausserordentliches Ergebnis</b>			
<b>GESAMTERGEBNIS ERFOLGSRECHNUNG</b>	<b>106'740.08</b>	<b>20'570</b>	<b>55'931.55</b>



### 2.3.4. Spezialfinanzierung Abwasserentsorgung

	Rechnung 2020	Budget 2020	Rechnung 2019
<b>Betrieblicher Aufwand</b>			
30 Personalaufwand	2'685.75	4'740	4'355.60
31 Sach- und übriger Betriebsaufwand	24'877.65	53'350	40'760.65
33 Abschreibungen Verwaltungsvermögen	474.75	8'200	
35 Einlagen in Fonds und Spezialfinanzierungen	191'497.00	192'000	191'497.00
36 Transferaufwand	166'154.50	184'800	162'202.55
37 Durchlaufende Beiträge			
<b>Total Betrieblicher Aufwand</b>	<b>385'689.65</b>	<b>443'090</b>	<b>398'815.80</b>
<b>Betrieblicher Ertrag</b>			
40 Fiskalertrag			
41 Regalien und Konzessionen			
42 Entgelte	454'477.95	366'000	351'904.25
43 Verschiedene Erträge			
45 Entnahmen aus Fonds und Spezialfinanzierungen	12'270.90	16'800	32'982.00
46 Transferertrag			
47 Durchlaufende Beiträge			
<b>Total Betrieblicher Ertrag</b>	<b>466'748.85</b>	<b>382'800</b>	<b>384'886.25</b>
<b>Ergebnis aus betrieblicher Tätigkeit</b>	<b>81'059.20</b>	<b>-60'290</b>	<b>-13'929.55</b>
34 Finanzaufwand			
44 Finanzertrag	200.50	180	205.50
<b>Ergebnis aus Finanzierung</b>	<b>200.50</b>	<b>180</b>	<b>205.50</b>
<b>Operatives Ergebnis</b>	<b>81'259.70</b>	<b>-60'110</b>	<b>-13'724.05</b>
38 Ausserordentlicher Aufwand			
48 Ausserordentlicher Ertrag			
<b>Ausserordentliches Ergebnis</b>			
<b>GESAMTERGEBNIS ERFOLGSRECHNUNG</b>	<b>81'259.70</b>	<b>-60'110</b>	<b>-13'724.05</b>

**2.3.5. Spezialfinanzierung Abfallentsorgung**

	Rechnung 2020	Budget 2020	Rechnung 2019
<b>Betrieblicher Aufwand</b>			
30 Personalaufwand	3'109.30	4'470	2'998.32
31 Sach- und übriger Betriebsaufwand	140'738.15	142'400	139'974.95
33 Abschreibungen Verwaltungsvermögen			
35 Einlagen in Fonds und Spezialfinanzierungen			
36 Transferaufwand	15'638.75	15'300	16'021.60
37 Durchlaufende Beiträge			
<b>Total Betrieblicher Aufwand</b>	<b>159'486.20</b>	<b>162'170</b>	<b>158'994.87</b>
<b>Betrieblicher Ertrag</b>			
40 Fiskalertrag			
41 Regalien und Konzessionen			
42 Entgelte	160'336.25	158'950	158'615.10
43 Verschiedene Erträge			
45 Entnahmen aus Fonds und Spezialfinanzierungen			
46 Transferertrag			
47 Durchlaufende Beiträge			
<b>Total Betrieblicher Ertrag</b>	<b>160'336.25</b>	<b>158'950</b>	<b>158'615.10</b>
<b>Ergebnis aus betrieblicher Tätigkeit</b>	<b>850.05</b>	<b>-3'220</b>	<b>-379.77</b>
34 Finanzaufwand			
44 Finanzertrag	19.55	20	19.55
<b>Ergebnis aus Finanzierung</b>	<b>19.55</b>	<b>20</b>	<b>19.55</b>
<b>Operatives Ergebnis</b>	<b>869.60</b>	<b>-3'200</b>	<b>-360.22</b>
38 Ausserordentlicher Aufwand			
48 Ausserordentlicher Ertrag			
<b>Ausserordentliches Ergebnis</b>			
<b>GESAMTERGEBNIS ERFOLGSRECHNUNG</b>	<b>869.60</b>	<b>-3'200</b>	<b>-360.22</b>

**3. BILANZ**

	Rechnung 2020	Veränderung	Rechnung 2019
<b>Aktiven</b>	<b>7'356'611.68</b>	<b>865'839.15</b>	<b>6'490'772.53</b>
<b>Finanzvermögen</b>			
100 Flüssige Mittel und kurzfristige Geldanlagen	2'131'524.56	-43'026.43	2'174'550.99
101 Forderungen	2'506'665.50	487'952.86	2'018'712.69
102 Kurzfristige Finanzanlagen	-	-	-
104 Aktive Rechnungsabgrenzungen	2'753.20	1'807.30	945.90
106 Vorräte und angefangene Arbeiten	-	-	-
107 Finanzanlagen	201.00	-	201.00
108 Sachanlagen Finanzvermögen	440'923.75	-	440'923.75
109 Forderungen gegenüber Spezialfinanzierungen und Fonds im Fremdkapital	-	-	-
<b>Total Finanzvermögen</b>	<b>5'082'068.06</b>	<b>446'733.73</b>	<b>4'635'334.33</b>
<b>Verwaltungsvermögen</b>			
140 Sachanlagen Verwaltungsvermögen	1'402'007.37	158'189.92	1'402'007.37
142 Immaterielle Anlagen	250'785.40	108'034.70	142'750.70
144 Darlehen	6'641.50	-1'396.90	8'038.40
145 Beteiligungen, Grundkapitalien	174'903.00	-	174'903.00
146 Investitionsbeiträge	440'206.35	154'277.70	285'928.65
148 Kumulierte zusätzliche Abschreibungen	-	-	-
<b>Total Verwaltungsvermögen</b>	<b>2'274'543.62</b>	<b>419'105.42</b>	<b>1'855'438.20</b>

Das Finanzvermögen nahm um CHF 446'733.73 zu. Insbesondere bei den Forderungen ist eine Zunahme von CHF 487'952.86 zu verzeichnen. Dies ist hauptsächlich auf die Ende 2020 fakturierten Anschlussgebühren der Mehrfamilienhäuser Chutzen zurückzuführen. Auch das Verwaltungsvermögen konnte eine Zunahme um 22,6 % aufgrund der Investitionen (abzüglich Abschreibungen) verzeichnen. Die Bilanzsumme ist um CHF 865'839.15 (+ 13,3 %) angewachsen.

	Rechnung 2020	Veränderung	Rechnung 2019
<b>Passiven</b>	<b>7'356'611.68</b>	<b>865'839.15</b>	<b>6'490'772.53</b>
<b>Fremdkapital</b>			
<i>Kurzfristiges Fremdkapital</i>			
200 Laufende Verbindlichkeiten	190'405.45	1'220.95	189'184.50
201 Kurzfristige Finanzverbindlichkeiten	600'000.00	600'000.00	0.00
204 Passive Rechnungsabgrenzungen	27'766.00	-22'663.36	50'429.36
205 Kurzfristige Rückstellungen	-	-	-
<i>Total Kurzfristiges Fremdkapital</i>	818'171.45	578'557.59	239'613.86
<i>Langfristiges Fremdkapital</i>			
206 Langfristige Finanzverbindlichkeiten	0.00	-600'000.00	600'000.00
208 Langfristige Rückstellungen	-	-	-
209 Verbindlichkeiten ggü. Spezialfinanzierungen und Fonds im Fremdkapital	4'095.65	-107'190.35	111'286.00
<i>Total Langfristiges Fremdkapital</i>	4'095.65	-707'190.35	711'286.00
<b>Total Fremdkapital</b>	<b>822'267.10</b>	<b>-128'632.76</b>	<b>950'899.86</b>
<b>Eigenkapital</b>			
290 Verpflichtungen / Vorschüsse gegenüber Spezialfinanzierungen	1'577'034.00	208'366.95	1'368'667.05
292 Rücklagen der Globalbudgetbereiche	-	-	-
293 Vorfinanzierungen	2'906'855.05	315'771.39	2'591'083.86
294 Reserven	313'026.05	200'049.33	112'976.72
296 Neubewertungsreserve Finanzvermögen	311'649.00	-	311'649.00
298 Übriges Eigenkapital	-	-	-
299 Bilanzüberschuss/-fehlbetrag	1'425'780.48	270'284.24	1'155'496.24
<b>Total Eigenkapital</b>	<b>6'534'344.58</b>	<b>994'471.91</b>	<b>5'539'872.67</b>

Das per 1. Februar 2021 zur Rückzahlung fällige Darlehen von CHF 600'000.00 ist im Vorjahr vom langfristigen ins kurzfristige Fremdkapital umzubuchen. Weiter wurde die Verbindlichkeit Schutzraumsatzabgabe dezentral an das Amt für Bevölkerungsschutz überführt. Das Fremdkapital hat somit um CHF 128'632.76 resp. 13,5 % abgenommen. Die Verpflichtungen gegenüber den Spezialfinanzierungen haben um deren Ergebnisse um CHF 208'366.95 (15,2 %) zugenommen. Im Weiteren sind durch die Einlagen in die Spezialfinanzierungen Wertehalt Wasser und Abwasser die Vorfinanzierungen um rund CHF 315'771.39 angewachsen. Die Reserven resp. die finanzpolitischen Reserven nahmen um CHF 200'049.33 zu. Diese hat zur Folge, dass der Allgemeine Haushalt mit einem Ertragsüberschuss von CHF 270'284.24 abschliesst.

## 4. FUNKTIONEN

### 4.1. Erfolgsrechnung

	Rechnung 2020		Budget 2020		Rechnung 2019	
	Aufwand	Ertrag	Aufwand	Ertrag	Aufwand	Ertrag
0 Allgemeine Verwaltung Nettoergebnis	599'820.46	35'465.55 564'354.91	567'530	17'800 549'730	545'875.76	19'171.53 526'704.23
1 Öffentliche Ordnung und Sicherheit, Verteidigung Nettoergebnis	141'703.53 19'364.27	161'067.80	147'420	114'730 32'690	137'326.97	127'813.10 9'513.87
2 Bildung Nettoergebnis	1'526'847.54	191'819.35 1'335'028.19	1'535'780	171'970 1'363'810	1'453'585.51	164'411.30 1'289'174.21
3 Kultur, Sport und Freizeit, Kirche Nettoergebnis	49'308.85	577.85 48'731.00	61'190	150 61'040	57'875.10	457.35 57'417.75
4 Gesundheit Nettoergebnis	3'062.70	0.00 3'062.70	5'600	0 5'600	4'324.65	0.00 4'324.65
5 Soziale Sicherheit Nettoergebnis	1'041'553.22	48'215.10 993'338.12	1'128'730	75'000 1'053'730	971'272.74	0.00 971'272.74
6 Verkehr und Nachrichtenübermittlung Nettoergebnis	438'445.75	87'791.45 350'654.30	490'180	99'600 390'580	448'023.24	96'293.40 351'729.84
7 Umweltschutz und Raumordnung Nettoergebnis	1'016'040.85	975'617.66 40'423.19	902'540	840'920 61'620	815'108.94	788'380.78 26'728.16
8 Volkswirtschaft Nettoergebnis	26'850.70 47'335.10	74'185.80	12'760 46'300	59'060	9'231.60 48'009.45	57'241.05
9 Finanzen und Steuern Nettoergebnis	789'066.50 3'268'893.04	4'057'959.54	337'330 3'472'500	3'809'830	395'027.97 3'188'856.00	3'583'883.97

#### 4.1.1. Kommentar (Zahlen teilweise gerundet)

##### 0 Allgemeine Verwaltung

	Jahresrechnung 2020		Budget 2020		Jahresrechnung 2019	
	Aufwand	Ertrag	Ertrag	Aufwand	Aufwand	Ertrag
Nettoergebnis	599'820.46	35'465.55	567'530.00	17'800.00	545'875.76	19'171.53
		564'354.91		549'730.00		526'704.23

Der Aufwand im Bereich **Allgemeine Verwaltung** liegt mit rund CHF 32'290.00 (+5,7 %) über dem Budget 2020. Gegenüber dem Vorjahr ist eine Zunahme von CHF 53'940.00 (+9,9 %) zu verzeichnen.

Aufgrund des Wegfalls von Abstimmungen im vergangenen Jahr, sind die Spesen des Wahl- und Abstimmungsausschusses der **Legislative** um CHF 2'500.00 (-12,7 %) tiefer ausgefallen.

Bei der **Exekutive** ist aufgrund höherer Entschädigungen und Sitzungsgelder ein Mehraufwand von 12,5 % resp. fast CHF 8'900.00 gegenüber dem Rechnungsjahr 2019 verbucht. Der Aufwand entspricht jedoch mit einer geringen Abweichung dem Budget 2020.

Der Aufwand im Bereich **Allgemeine Dienste** liegt mit rund CHF 39'980.29 (+8,7 %) über dem Budget 2020. Gegenüber dem Vorjahr ist ebenfalls eine Zunahme von CHF 51'600.00 (+11,5 %) zu verzeichnen. Infolge Personalausfall (Mutterschaftsurlaub) und -wechsel (Verwaltungsangestellte/r, Gemeindeschreiber/in) mit teilweiser Einarbeitungszeit und somit Doppelbesetzung sind die Verwaltungslöhne wesentlich höher ausgefallen.

## 1 Öffentliche Ordnung und Sicherheit, Verteidigung

	Jahresrechnung 2020		Budget 2020		Jahresrechnung 2019	
	Aufwand	Ertrag	Aufwand	Ertrag	Aufwand	Ertrag
	141'703.53	161'067.80	147'420.00	114'730.00	137'326.97	127'813.10
Nettoergebnis	19'364.27			32'690.00		9'513.87

Im Vergleich zum Vorjahr schliesst der Bereich **öffentliche Ordnung und Sicherheit, Verteidigung** um CHF 52'054.27 massiv besser ab, als budgetiert. Diese Besserstellung ergibt sich grösstenteils aus den Einnahmen der an die Eigentümer weiterverrechneten Vermarktungskosten.

Die Teilbereiche **Polizei** (-10,9 %; CHF 970.00) und **Verkehrssicherheit** (-14,3 %; CHF 290.00) konnten kleinere Erträge generieren, welche zu den besseren Nettoergebnissen führte.

Die grösste Abweichung verzeichnet das Nettoergebnis im Bereich **Allgemeines Rechtswesen** mit CHF 45'000.00 infolge höherer Einnahmen aus den Gebühren für Amtshandlungen im Bauwesen sowie den vorgängig erwähnten Vermarktungskosten.

Die **Regionale Feuerwehrorganisation** schliesst mit einem Ertragsüberschuss von CHF 19'403.12 ab. Dieser wurde in die einseitige Spezialfinanzierung eingelegt, so dass der Bereich Feuerwehr ausgeglichen abschliesst. Im Budget 2020 wurde mit einer Einlage von CHF 2'630.00 gerechnet. Die Besserstellung ergibt sich hauptsächlich aus dem tieferen Beitrag an die Feuerwehr LePIME.

Aus der Vermietung des Schützenhauses abzüglich der Reparaturen infolge Einbruchs erfolgte eine Abrechnung zu Gunsten der Gemeinde Safnern von CHF 6'660.55, diese beträgt rund CHF 1'480.00 weniger als budgetiert. Für die Reparaturen gingen im Konto 1610.4260.01 «Rückstellungen Dritter» Leistungen der Versicherung ein, welche zur Abweichung von CHF 1'320.00 (-22,9 %) im Bereich **Militärische Verteidigung** führte.

Im Bereich **Zivilschutz** resultiert im Vergleich zum Budget ein Minderaufwand von 60,4 %, ausmachend CHF 2'860.00. Diese Besserstellung ergab sich aus den tieferen Stromrechnungen der BKW sowie dem nicht gebrauchten üblichen Bedarf für den Unterhalt.

## 2 Bildung

Jahresrechnung 2020		Budget 2020		Jahresrechnung 2019	
Aufwand	Ertrag	Aufwand	Ertrag	Aufwand	Ertrag
1'526'847.54	191'819.35	1'535'780.00	171'970.00	1'453'585.51	164'411.30
	1'335'028.19		1'363'810.00		1'289'174.21

Nettoergebnis

Der Nettoaufwand im Bereich **Bildung** zeigt eine Abweichung von CHF 28'780.00 (-2,1 %) gegenüber dem Budget auf. Im Vergleich zur Vorjahresrechnung 2019 beträgt die Zunahme rund CHF 45'850.00 (+3,6 %).

Beim **Kindergarten** ist aufgrund tieferer Besoldungsbeiträge an den Kanton ein Minderaufwand von rund CHF 16'100.00 verbucht. In der **Primarstufe** beträgt der Mehraufwand CHF 46'400.00, welcher ebenfalls hauptsächlich auf höhere Besoldungskosten zurückzuführen ist. Bei der **Sekundarstufe I** konnte das Budget mit einer geringen Abweichung von CHF 1'600.00 eingehalten werden. Des Weiteren konnten erfreulicherweise Mehrerträge vom Kanton für die Besoldung von CHF 9'100.00 generiert werden. Diese drei Bereiche sind stark schülerabhängig.

Aufgrund der Pandemie ist teilweise der Musikschulunterricht ausgefallen, was zum Minderaufwand von CHF 33'400.00 (-29,6 %) im Bereich **Musikschulen** führte.

Der Personalaufwand bei den **Schulliegenschaften** liegt rund CHF 1'700.00 (-1,1 %) unter den angenommenen Kosten im Budget 2020. Für den Unterhalt der Schulanlage resultieren Mehraufwendungen von rund CHF 8'500.00 infolge diverser Reparaturen (Heizung, Duschen, Storen, Holzpalisade Kindergarten, Turnhallenboden, etc.) sowie dem Wasserschaden im Handarbeitszimmer. Von der Versicherung gingen insgesamt CHF 9'350.40 an die Reparatur des Wasserschadens ein.

Ab August 2020 konnte aufgrund der Bedarfsabklärung ein zweiter Mittagstisch eingeführt werden. Infolge höherer Elternbeiträge weicht das Nettoergebnis der **Tagesbetreuung** gegenüber dem Budget um CHF 3'480.00 ab.

Der Verwaltungsaufwand für das Schulsekretariat von 20-Stellenprozent wurde erstmals intern verrechnet. Die **Verwaltung**, welche die Kommission für das Bildungswesen sowie das Schulsekretariat beinhaltet, schliesst deshalb mit einem Mehraufwand von CHF 5'570.00 ab.



### 3 Kultur, Sport, Freizeit, Kirche

Jahresrechnung 2020		Budget 2020		Jahresrechnung 2019	
Aufwand	Ertrag	Aufwand	Ertrag	Aufwand	Ertrag
49'308.85	577.85	61'190.00	150.00	57'875.10	457.35
	48'731.00		61'040.00		57'417.75

Nettoergebnis

Die Abweichung von -19,4 % resp. CHF 11'880.00 im Bereich **Kultur, Sport, Freizeit, Kirche** gegenüber dem Budget ist auf den Wegfall vieler kultureller Veranstaltungen infolge Covid-19 zurückzuführen.

### 4 Gesundheit

Jahresrechnung 2020		Budget 2020		Jahresrechnung 2019	
Aufwand	Ertrag	Aufwand	Ertrag	Aufwand	Ertrag
3'062.70	0.00	5'600.00	0.00	4'324.65	0.00
	3'062.70		5'600.00		4'324.65

Nettoergebnis

Die Abweichung im Bereich **Gesundheit** beträgt minus CHF 2'530.00 (-45,3 %). Gegenüber dem Vorjahr ist eine Abnahme von CHF 1'260.00 resp. -29,2 % zu verzeichnen.

In diesem Bereich werden hauptsächlich die Kosten für die **Schulzahnpflege** verbucht, welche einerseits von den Schülerzahlen und andererseits vom Untersuchungsrythmus in den Klassen abhängt. Diese fiel im 2020 gut CHF 2'040.00 (-58,6 %) tiefer aus.

## 5 Soziale Sicherheit

Jahresrechnung 2020		Budget 2020		Jahresrechnung 2019	
Aufwand	Ertrag	Aufwand	Ertrag	Aufwand	Ertrag
1'041'553.22	48'215.10	1'128'730.00	75'000.00	971'272.74	0.00
	993'338.12		1'053'730.00		971'272.74

Nettoergebnis

Im Budget 2020 wurden Nettoaufwendungen von CHF 1'053'730.00 im Bereich **Soziale Sicherheit** vorgesehen. Die Jahresrechnung 2020 schloss um CHF 60'390.00 (-5,7 %) besser ab.

Die Beiträge an den Lastenausgleich **Ergänzungsleistungen AHV / IV** fielen CHF 8'880.00 (-2,9 %) und der **Lastenausgleich Familienzulagen** fiel CHF 2'240.00 (-28,1 %) weniger hoch aus als angenommen.

Auch auf die **Leistungen an das Alter** in Form einer Seniorenreise oder -weihnacht hatte das Corona-Jahr einen starken Einfluss, was sich mit einem Minderaufwand von CHF 12'270.00 widerspiegelt.

Das Nettoergebnis der per 1.1.2020 eingeführten Betreuungsgutscheine weicht 21,0 % (CHF 4'000.00) vom Budget ab. Aufgrund fehlender Erfahrungswerte war der Bereich **Leistungen an Familien allgemein** schwer vorhersehbar.

Einen Grossteil der Besserstellung ist auf tiefere Kosten (CHF -30'190.00 / -4,4 %) für den Bereich **Sozialhilfe** zurückzuführen, welcher im Falle des **Regionalen Sozialdienst** gar als Rückerstattungen (CHF -20'025.18 / Budget 2020 CHF +4'000.00) zum positiven Ergebnis beiträgt.

**6 Verkehr**

Jahresrechnung 2020		Budget 2020		Jahresrechnung 2019	
Aufwand	Ertrag	Aufwand	Ertrag	Aufwand	Ertrag
438'445.75	87'791.45	490'180.00	99'600.00	448'023.24	96'293.40
	350'654.30		390'580.00		351'729.84

Nettoergebnis

Die Nettoaufwendungen im Bereich **Verkehr** liegen CHF 39'920.00 (-10,2 %) unter dem Budget 2020 und CHF 1'070.00 (-0,3 %) nur gering unter der Vorjahresrechnung.

Im Bereich **Gemeindestrassen** fielen CHF 39'000.00 (-14,2 %) weniger Unterhaltskosten für Strassen und Wege an. Zudem konnten Rückstellungen für Ferien- und Überzeitguthaben des Werkhospersonals infolge Guthabenmin- derung aufgelöst statt gebildet werden. Der Abschreibungsaufwand fiel CHF 4'200.00 tiefer aus, da die Investitions- projekte nicht wie geplant realisiert werden konnten. Ebenso die Abschreibungen der **Strassenbeleuchtung** (minus CHF 6'350.00) wie auch der **Parkplätze** (minus CHF 550.00) fielen aus demselben Grund nicht im geplanten Um- fang aus.

Die Pandemie hat zu Mindereinnahmen bei den **Tageskarten** von CHF 10'800.00 (-40,8 %) geführt. Nicht nur auf- grund der fehlenden Kostendeckung, sondern auch wegen des administrativ hohen Aufwands der Verwaltung wird der Verkauf der Tageskarten ab 29. Juni 2021 eingestellt.

Die Beiträge an den **öffentlichen Verkehr** fallen mit CHF 151'460.00 gegenüber dem Budget 2020 um rund CHF 4'500.00 (-2,9 %) tiefer aus als angenommen.

## 7 Umweltschutz und Raumordnung

Jahresrechnung 2020		Budget 2020		Jahresrechnung 2019	
Aufwand	Ertrag	Aufwand	Ertrag	Aufwand	Ertrag
1'016'040.85	975'617.66	902'540.00	840'920.00	815'108.94	788'380.78
	40'423.19		61'620.00		26'728.16

Nettoergebnis

Der Nettoaufwand im Bereich **Umweltschutz und Raumordnung** ist um CHF 21'190.00 (-34,4 %) tiefer ausgefallen als im Budget 2020 vorgesehen. Gegenüber der Jahresrechnung 2019 betragen die Mehrkosten fast CHF 13'700.00, resp. +51,2 %.

Die **Spezialfinanzierungen Wasserversorgung, Abwasserentsorgung und Abfallentsorgung** sind bereits beim Punkt 1.2 erläutert worden.

Im Bereich der **Gewässerverbauungen** wird der Beitrag an die Unterhaltskosten «Juragewässerkorrektion» verbucht. Dieser ist mit CHF 6'092.00 rund CHF 4'900.00 tiefer ausgefallen als budgetiert.

Pro 2020 sind im Bereich **Schutzverbauungen** erstmals planmässige Abschreibungen der Hangsicherung Bielweg verbucht worden. Der Minderaufwand von CHF 2'260.00 ergibt sich daraus, dass die Investitionskosten infolge kan- tonalem Subventionsbeitrag tiefer ausgefallen sind.

Die Stiftung für ausserordentliche Lagen in der Schweiz verzichtete auf die Einforderung des Jahresbeitrages von CHF 3'000.00 im Bereich **Naturgefahren**.

Bis auf die internen Verrechnungen von CHF 20'092.50 (CHF +1'792.50) wurde im Bereich **Friedhof und Bestat- tungen** sämtliche Aufwandpositionen im Vergleich zum Budget 2020 unterschritten.

Die eingegangenen Hundetaxen sind um CHF 727.30 höher als Aufwände für den Unterhalt der **Hundetoiletten** angefallen sind.

Im Bereich **Raumordnung allgemein** fielen für die Änderung des Überbauungsplans Industriezone Moos Gebühren an, welche an die Eigentümer weiterverrechnet wurden.

## 8 Volkswirtschaft

	Jahresrechnung 2020		Budget 2020		Jahresrechnung 2019	
	Aufwand	Ertrag	Aufwand	Ertrag	Aufwand	Ertrag
Nettoergebnis	26'850.70	74'185.80	12'760.00	59'060.00	9'231.60	57'241.05
	47'335.10		46'300.00		48'009.45	

Der Nettoertrag im Bereich **Volkswirtschaft** ist um CHF 1'030.00 (+2,2 %) höher als im Budget 2020 berechnet. Gegenüber der Rechnung 2019 ist jedoch ein Mindertrag von CHF 670.00 (-1,4 %) zu verzeichnen.

Nebst dem geplanten Unterhalt bei Entwässerungsgräben und Hecken (Bereich **Strukturverbesserungen**) musste beim Mühleweiher eine Sicherheitsholzerei vorgenommen werden. Von der Versicherung ging an den durch den Sturm umgestürzten Nussbaum eine Leistung von CHF 16'395.95 ein.

Die Konzession der BKW AG im Bereich **Elektrizität** ist mit CHF 54'123.00 rund CHF 870.00 weniger hoch ausgefallen als im Budget 2020 angenommen.

## 9 Finanzen und Steuern

	Jahresrechnung 2020		Budget 2020		Jahresrechnung 2019	
	Aufwand	Ertrag	Aufwand	Ertrag	Aufwand	Ertrag
Nettoergebnis	789'066.50	4'057'959.54	337'330.00	3'809'830.00	395'027.97	3'583'883.97
	3'268'893.04		3'472'500.00		3'188'856.00	

Der Nettoertrag im Bereich **Finanzen und Steuern** liegt mit einer Abweichung von CHF 80'000.00 (2,5 %) über der Vorjahresrechnung. Gegenüber dem Budget 2020 resultiert ein Mehrertrag von CHF 203'600.00 resp. +5,9 %.

Bei den **Allgemeinen Gemeindesteuern** kann ein beträchtlicher Mehrertrag von CHF 506'700.00 ausgewiesen werden. Mehrheitlich ist diese Besserstellung auf Einkommenssteuern und Vermögenssteuern von rund CHF 445'000.00, wie auch Gewinnsteuern von CHF 71'000.00 zurückzuführen.

Die **Sondersteuern** bestehend aus Lotterie-, Grundstückgewinnsteuern und Sonderveranlagungen sind schwer zu budgetieren. Im Rechnungsjahr trafen gesamthaft rund CHF 80'700.00 mehr Erträge ein als budgetiert.

Der budgetierte Ertrag von CHF 262'000.00 bei den **Liegenschaftssteuern** wurde um fast CHF 15'400.00 übertroffen.

Aufgrund der letzten 3 Steuerertragsjahre werden die Beiträge aus dem **Finanz- und Lastenausgleich** berechnet. Die Erträge aus dem Disparitätenabbau unter den Gemeinden, der Mindestausstattung und dem Soziodemografischen Zuschuss betragen CHF 384'973.00 (Budget 2020; CHF 425'000.00). Sie weichen 9,4 % (minus CHF 40'000.00) vom geplanten Ertrag ab.

Bei den **Zinsen** beträgt der Nettomehrertrag CHF 5'100.00. Es mussten keine fremden Mittel aufgenommen werden, so dass der geplante Aufwand CHF 5'800.00 tiefer ausfällt.

Aufgrund der späteren Gebührenfakturierung waren per Ende Jahr mehr Rechnungen offen, was zu einer höheren Bildung von Wertberichtigungen von CHF 17'310.00 im Bereich **Finanzvermögen** führte.

Aufgrund des positiven Ergebnisses mussten CHF 200'049.33 in die finanzpolitischen Reserven (**nicht aufgeteilte Posten**; *zusätzliche, systembedingte Abschreibungen*) eingelegt werden.

## 4.2. Investitionsrechnung

	Rechnung 2020		Budget 2020		Rechnung 2019	
	Aufwand	Ertrag	Aufwand	Ertrag	Aufwand	Ertrag
0 Allgemeine Verwaltung Nettoergebnis	17'966.00	17'966.00				
1 Öffentliche Ordnung und Sicherheit, Verteidigung Nettoergebnis	16'470.15	1'396.90 15'073.25	27'500.00	1'600.00 25'900.00	96'755.00	11'955.90 84'799.10
2 Bildung Nettoergebnis	221'747.50	221'747.50	640'000.00	640'000.00	61'191.95	61'191.95
3 Kultur, Sport und Freizeit, Kirche Nettoergebnis					15'161.05	15'161.05
4 Gesundheit Nettoergebnis						
5 Soziale Sicherheit Nettoergebnis						
6 Verkehr und Nachrichtenübermittlung Nettoergebnis	63'759.30	63'759.30	242'000.00	242'000.00	92'228.85	19'917.60 72'311.25
7 Umweltschutz und Raumordnung Nettoergebnis	241'764.90	48'750.00 193'014.90	819'000.00	819'000.00	327'386.20	4'348.05 323'038.15
8 Volkswirtschaft Nettoergebnis						
9 Finanzen und Steuern Nettoergebnis	561'707.85	50'146.90 511'560.95	1'728'500.00	1'600.00 1'726'900.00	592'723.05	36'221.55 556'501.50

## 5. SACHGRUPPEN

### 5.1. Erfolgsrechnung

	Rechnung 2020		Budget 2020		Rechnung 2019	
	Aufwand	Ertrag	Aufwand	Ertrag	Aufwand	Ertrag
<b>AUFWAND</b>						
30 Personalaufwand	800'755.25	0.00	831'230	0.00	788'454.50	0.00
31 Sach- und übriger Betriebsaufwand	749'379.95	0.00	807'110	0.00	739'474.08	0.00
33 Abschreibungen Verwaltungsvermögen	77'460.13	0.00	145'950	0.00	54'363.63	0.00
34 Finanzaufwand	2'906.35	0.00	8'480	0.00	4'822.55	0.00
35 Einlagen in Fonds und Spezialfinanzierungen	363'884.22	0.00	250'630	0.00	249'931.34	0.00
36 Transferaufwand	2'931'968.75	0.00	3'092'690	0.00	2'856'887.79	0.00
38 Ausserordentlicher Aufwand	175'939.73	0.00	0	0.00	53'312.49	0.00
39 Interne Verrechnungen	47'142.50	0.00	30'890	0.00	32'816.25	0.00
<b>3 TOTAL AUFWAND</b>	<b>5'149'436.88</b>	<b>0.00</b>	<b>5'166'980</b>	<b>0.00</b>	<b>4'780'062.63</b>	<b>0.00</b>
<b>ERTRAG</b>						
40 Fiskalertrag	0.00	3'660'704.95	0.00	3'059'650	0.00	3'167'546.45
41 Regalien und Konzessionen	0.00	54'833.00	0.00	55'650	0.00	53'091.00
42 Entgelte	0.00	1'134'825.80	0.00	872'470	0.00	893'130.83
43 Verschiedene Erträge	0.00	0	0.00	0	0.00	0
44 Finanzertrag	0.00	27'591.49	0.00	29'280	0.00	29'426.02
45 Entnahmen aus Fonds u. Spezialfinanzierungen	0.00	27'051.61	0.00	50'200	0.00	49'219.11
46 Transferertrag	0.00	678'987.10	0.00	711'580	0.00	595'662.50
49 Interne Verrechnungen	0.00	47'142.50	0.00	30'890	0.00	32'816.25
<b>4 TOTAL ERTRAG</b>	<b>0.00</b>	<b>5'631'136.45</b>	<b>0.00</b>	<b>4'809'720</b>	<b>0.00</b>	<b>4'820'892.16</b>
<b>ABSCHLUSS</b>						
90 Abschluss Erfolgsrechnung	481'699.57			357'260	40'829.53	
<b>9 ABSCHLUSSKONTEN</b>	<b>481'699.57</b>			<b>357'260</b>	<b>40'829.53</b>	
<b>GESAMTTOTAL</b>	<b>5'631'136.45</b>	<b>5'631'136.45</b>	<b>5'166'980</b>	<b>5'166'980</b>	<b>4'820'892.16</b>	<b>4'820'892.16</b>



## 5.2. Investitionsrechnung

	Rechnung 2020		Budget 2020		Rechnung 2019	
	Ausgaben	Einnahmen	Ausgaben	Einnahmen	Ausgaben	Einnahmen
<b>AUSGABEN</b>						
50 Sachanlagen	342'533.35	0.00	1'372'000	0.00	257'190.55	0.00
52 Immaterielle Anlagen	49'901.40	0.00	182'000	0.00	87'906.40	0.00
56 Eigene Investitionsbeiträge	169'273.10	0.00	174'500	0.00	247'626.10	0.00
<b>5 TOTAL AUSGABEN</b>	<b>561'707.85</b>	<b>0.00</b>	<b>1'728'500</b>	<b>0.00</b>	<b>592'723.05</b>	<b>0.00</b>
<b>EINNAHMEN</b>						
61 Rückerstattungen	0.00	0.00	0	0	0.00	19'917.60
63 Investitionsbeiträge für eigene Rechnung	0.00	48'750.00	0	0	0.00	10'355.90
64 Rückzahlung von Darlehen	0.00	1'396.90	0	1'600	0.00	1'600.00
66 Rückzahlung eigener Investitionsbeiträge	0.00	0.00	0	0	0.00	4'348.05
<b>6 TOTAL EINNAHMEN</b>	<b>0.00</b>	<b>50'146.90</b>	<b>0</b>	<b>1'600</b>	<b>0.00</b>	<b>36'221.55</b>
59 Übertrag an Bilanz	50'146.90	0.00	0	0	36'221.55	0.00
69 Übertrag an Bilanz	0.00	561'707.85	0	0	0.00	592'723.05
<b>Nettoinvestitionen</b>		<b>511'560.95</b>		<b>1'726'900</b>		<b>556'501.50</b>

## 6. GELDFLUSSRECHNUNG

Bezeichnung	2020	2019
<b>Geldfluss aus betrieblicher Tätigkeit</b>		
Ertragsüberschuss / (-) Aufwandüberschuss	270'284.24	0.00
Abschreibungen Verwaltungsvermögen	71'763.37	49'325.97
Abschreibungen Investitionsbeiträge	6'445.05	15'811.15
Einlagen in das Eigenkapital	200'049.33	53'312.49
(-) Entnahmen aus dem Eigenkapital	0.00	0.00
Verluste aus Verkauf Finanzanlagen FV und Übertragung Finanzanlagen FV ins VW /	0.00	0.00
(-) Gewinne aus Verkauf Finanzanlagen FV		
Verluste aus Verkauf Sachanlagen FV und Übertragung Sachanlagen FV ins VW /	0.00	0.00
(-) Gewinne aus Verkauf Sachanlagen FV		
Wertberichtigungen Anlagen FV / (-) Wertberichtigungen Anlagen FV	0.00	0.00
Wertberichtigungen Darlehen/Beteiligungen VW	0.00	0.00
(-) Aufwertung VW	0.00	0.00
Abnahme/(-) Zunahme Forderungen	-161'293.66	44'340.89
Abnahme/(-) Zunahme Vorräte	0.00	0.00
Abnahme/(-) Zunahme aktive Rechnungsabgrenzungen	-1'807.30	18'020.50
Zunahme/(-) Abnahme Laufende Verbindlichkeiten	-51'348.35	55'181.92
(-) Abnahme/Zunahme kurzfr. Rückstellungen	0.00	0.00
Zunahme/(-) Abnahme passive Rechnungsabgrenzungen	-22'663.36	2'665.01
(-) Abnahme/Zunahme langfr. Rückstellungen	0.00	0.00
Zunahme/(-) Abnahme übrige Spezialfinanzierungen	19'403.12	3'061.34
<b>Geldfluss aus betrieblicher Tätigkeit Einwohnergemeinde (allg. Haushalt)</b>	<b>330'832.44</b>	<b>241'719.27</b>

Bezeichnung	2020	2019
<b>Geldfluss Wasserversorgung</b>		
Ertragsüberschuss / (-) Aufwandüberschuss	106'740.08	55'931.55
Abschreibungen Verwaltungsvermögen	5'222.01	5'037.66
Abschreibungen Investitionsbeiträge	0.00	0.00
(-) Aufwertung VV	0.00	0.00
(-) Zunahme/Abnahme Forderungen	-126'057.60	-3'311.10
(-) Zunahme/Abnahme aktive Rechnungsabgrenzungen	0.00	-9'000.00
Abnahme/(-) Zunahme Vorräte	0.00	0.00
(-) Abnahme/Zunahme Laufende Verbindlichkeiten	-136.40	-743.50
(-) Abnahme/Zunahme passive Rechnungsabgrenzungen	0.00	0.00
Zunahme/(-) Abnahme Vorfinanzierung Werterhalt	136'545.29	39'135.89
(-) Abnahme/Zunahme übrige Vorfinanzierungen	0.00	0.00
<b>Geldfluss aus betrieblicher Tätigkeit Wasserversorgung</b>	<b>122'313.38</b>	<b>87'050.50</b>
<b>Geldfluss Abwasserentsorgung</b>		
(-) Aufwandüberschuss / Ertragsüberschuss	81'259.70	-13'724.05
Abschreibungen Verwaltungsvermögen	474.75	0.00
Abschreibungen Investitionsbeiträge	8'550.35	4'595.15
(-) Aufwertung VV	0.00	0.00
(-) Zunahme/Abnahme Forderungen	-115'298.35	-15'743.90
Abnahme/(-) Zunahme aktive Rechnungsabgrenzungen	0.00	0.00
Abnahme/(-) Zunahme Vorräte	0.00	0.00
(-) Abnahme/Zunahme Laufende Verbindlichkeiten	7'419.65	-4'301.45
(-) Abnahme/Zunahme passive Rechnungsabgrenzungen	0.00	0.00
Zunahme/(-) Abnahme Vorfinanzierung Werterhalt	179'226.10	158'515.00
(-) Abnahme/Zunahme übrige Vorfinanzierungen	0.00	0.00
<b>Geldfluss aus betrieblicher Tätigkeit Abwasserentsorgung</b>	<b>161'632.20</b>	<b>129'340.75</b>

<b>Bezeichnung</b>	<b>2020</b>	<b>2019</b>
<b>Geldfluss Abfall</b>		
(-) Aufwandüberschuss / Ertragsüberschuss	869.60	-360.22
Abschreibungen Verwaltungsvermögen	0.00	0.00
Abschreibungen Investitionsbeiträge	0.00	0.00
(-) Aufwertung VV	0.00	0.00
(-) Zunahme/Abnahme Forderungen	-80'764.15	-516.80
Abnahme/(-) Zunahme aktive Rechnungsabgrenzungen	0.00	0.00
Abnahme/(-) Zunahme Vorräte	0.00	0.00
(-) Abnahme/Zunahme Laufende Verbindlichkeiten	-364.80	-655.25
(-) Abnahme/Zunahme passive Rechnungsabgrenzungen	0.00	0.00
(-) Abnahme/Zunahme Vorfinanzierungen	0.00	0.00
<b>Geldfluss aus betrieblicher Tätigkeit Abfall</b>	<b>-80'259.35</b>	<b>-1'532.27</b>
<b>Geldfluss Kurtaxe</b>		
(-) Aufwandüberschuss / Ertragsüberschuss	94.45	-1'017.75
Abschreibungen Verwaltungsvermögen	0.00	0.00
Abschreibungen Investitionsbeiträge	0.00	0.00
(-) Aufwertung VV	0.00	0.00
(-) Zunahme/Abnahme Forderungen	-23.10	-80.00
Abnahme/(-) Zunahme aktive Rechnungsabgrenzungen	0.00	0.00
Abnahme/(-) Zunahme Vorräte	0.00	0.00
Zunahme/(-) Abnahme Laufende Verbindlichkeiten	-0.50	17.00
(-) Abnahme/Zunahme passive Rechnungsabgrenzungen	0.00	0.00
(-) Abnahme/Zunahme Vorfinanzierungen	0.00	0.00
<b>Geldfluss aus betrieblicher Tätigkeit Kurtaxe</b>	<b>70.85</b>	<b>-1'080.75</b>
<b>Geldfluss aus betrieblicher Tätigkeit Gemeindebetriebe</b>	<b>203'757.08</b>	<b>213'779.23</b>
<b>Total Geldfluss aus betrieblicher Tätigkeit</b>	<b>534'589.52</b>	<b>455'497.50</b>

Bezeichnung	2020	2019
<b>Geldfluss aus Investitionstätigkeit</b>		
Zahlungen für Nettoinv. Sachanlagen + Immat. Anlagen+ Investitionsbeiträge VW	-244'876.10	-316'492.05
(-) Auszahlungen für Darlehen/Beteiligungen VW	0.00	0.00
Einzahlung für Darlehen/Beteiligungen VW	1'396.90	1'600.00
(-) Kauf Sachanlagen FV	0.00	0.00
Verkauf Sachanlagen FV	0.00	0.00
(-) Investitionen Sachanlagen FV	0.00	0.00
(-) Kauf kurzfristige Finanzanlagen FV	0.00	0.00
Verkauf kurzfristige Finanzanlagen FV	0.00	0.00
(-) Kauf langfristige Finanzanlagen FV	0.00	0.00
Verkauf langfristige Finanzanlagen FV	0.00	0.00
<b>Geldfluss aus Investitionstätigkeit Einwohnergemeinde (allg. Haushalt)</b>	<b>-243'479.20</b>	<b>-314'892.05</b>
<b>Geldfluss Wasserversorgung</b>		
Zahlungen für Nettoinvestitionen VW Wasserversorgung	-29'808.45	-164'360.90
<b>Geldfluss aus Investitionstätigkeit Wasserversorgung</b>	<b>-29'808.45</b>	<b>-164'360.90</b>
<b>Geldfluss Abwasserentsorgung</b>		
Zahlungen für Nettoinvestitionen VW Abwasserentsorgung	-197'137.95	-199'347.75
<b>Geldfluss aus Investitionstätigkeit Abwasserentsorgung</b>	<b>-197'137.95</b>	<b>-199'347.75</b>
<b>Geldfluss Abfall</b>		
Zahlungen für Nettoinvestitionen VW Abfall	0.00	0.00
<b>Geldfluss aus Investitionstätigkeit Abfall</b>	<b>0.00</b>	<b>0.00</b>

<b>Bezeichnung</b>	<b>2020</b>	<b>2019</b>
<b>Geldfluss Kurtaxe</b>		
Zahlungen für Nettoinvestitionen VV Kurtaxe	0.00	0.00
<b>Geldfluss aus Investitionstätigkeit Kurtaxe</b>	<b>0.00</b>	<b>0.00</b>
<b>Geldfluss aus Investitionstätigkeit Gemeindebetriebe</b>	<b>-226'946.40</b>	<b>-363'708.65</b>
<b>Total Geldfluss aus Investitionstätigkeit</b>	<b>-470'425.60</b>	<b>-678'600.70</b>
<b>Geldfluss aus Finanzierungstätigkeit</b>		
Zunahme/ (-) Abnahme Kontokorrente mit Dritten	0.00	0.00
Aufnahme kurzfristige Finanzverbindlichkeiten	600'000.00	0.00
(-) Rückzahlung kurzfristige Finanzverbindlichkeiten	0.00	0.00
Aufnahme langfristige Finanzverbindlichkeiten	0.00	0.00
(-) Rückzahlung langfristige Finanzverbindlichkeiten	-600'000.00	0.00
(-) Abnahme/Zunahme Stiftungen, Legate, Zuwendungen im FK sowie Fonds im FK	-107'190.35	0.00
<b>Geldfluss aus Finanzierungstätigkeit Einwohnergemeinde (allg. Haushalt)</b>	<b>-107'190.35</b>	<b>0.00</b>
<b>Total Geldfluss (alle)</b>	<b>-43'026.43</b>	<b>-223'103.20</b>
Bestand Flüssige Mittel und kurzfristige Geldanlagen 1.1.	2'174'550.99	2'397'654.19
<b>Bestand Flüssige Mittel und kurzfristige Geldanlagen 31.12.</b>	<b>2'131'524.56</b>	<b>2'174'550.99</b>
<i>Kontrollrechnung: Differenz</i>	<b>0.00</b>	0.00

### 6.1. Schematische Darstellung der Geldflussrechnung

Die Geldflussrechnung wird auf der Grundlage des Fonds "Netto-flüssige-Mittel" erstellt. Der Fonds besteht aus den flüssigen Mittel aus Kassen-, Post-, Bankguthaben sowie den geldnahen Mitteln abzüglich der kurzfristigen Finanzverbindlichkeiten auf Sicht (< 90 Tage).

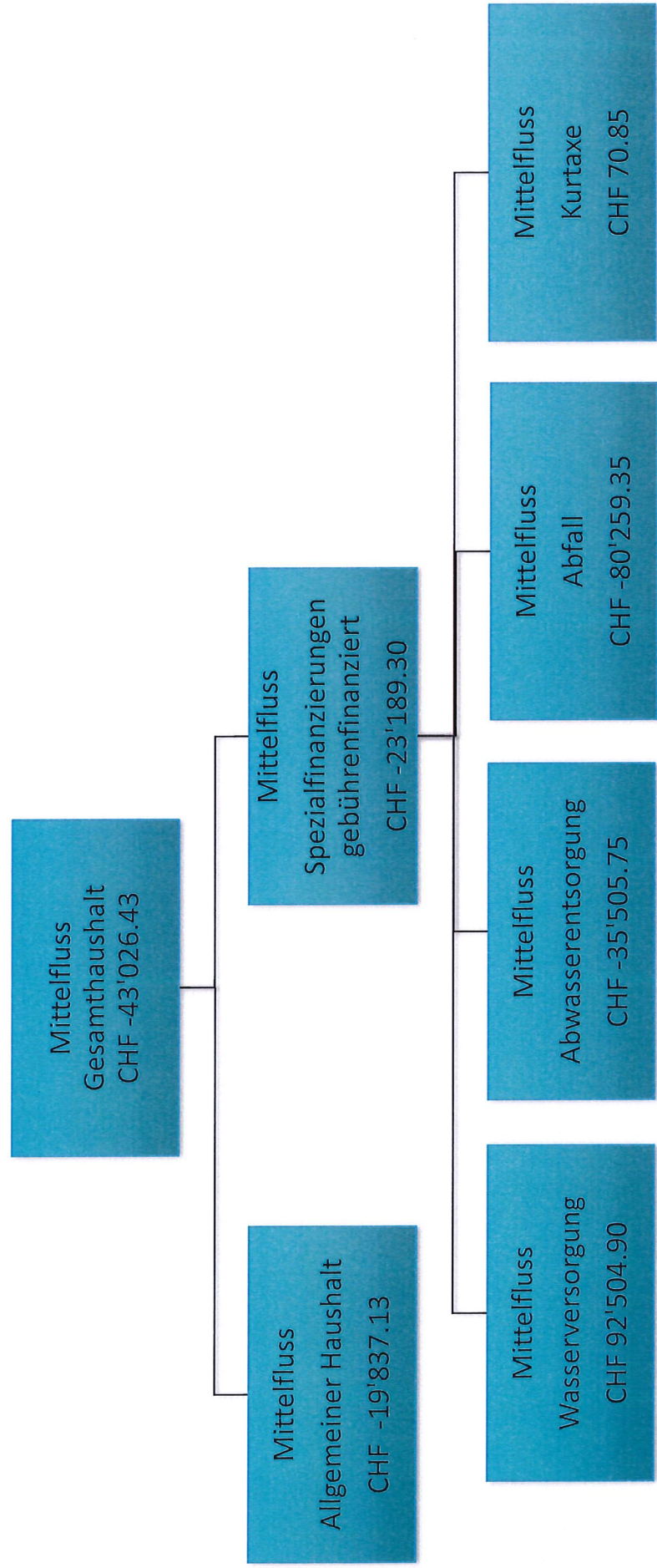

## 7. FINANZKENNZAHLEN

### 7.1. Gesamthaushalt

Kennzahl	Rechnung 2020		Rechnung 2019		Rechnung 2018		Rechnung 2017		Rechnung 2016		Ø 5 Jahre Wert	Kommentar/Interpretation
	Wert		Wert		Wert		Wert		Wert			
Nettoverschuldungsquotient	-118.03 %		-116.41 %		-128.81 %		-121.16 %		-116.3 %			Der Nettoverschuldungsquotient gibt an, welcher Anteil der direkten Steuern der natürlichen und juristischen Personen +/- Finanzausgleich erforderlich wäre, um die Nettoschulden zu tilgen.
Selbstfinanzierungsgrad	212.47 %		66.42 %		61.01 %		502.93 %		355.9 %			Der Selbstfinanzierungsgrad gibt an, in welchem Ausmass Neuinvestitionen durch selbsterwirtschaftete Mittel finanziert werden können. Bei einem Wert von über 100 % können Investitionen finanziert und/oder Schulden abgebaut werden, ein Selbstfinanzierungsgrad unter 100 % führt zu einer Neuverschuldung, bzw. zu einer Fremdfinanzierung, was gleichzeitig eine grössere Verschuldung bedeutet. Diese Kennzahl kann von Jahr zu Jahr sehr stark schwanken. Dies insbesondere bei den kleineren Gemeinden, da die Investitionstätigkeit sehr unregelmässig ist. Deshalb muss der Selbstfinanzierungsgrad über mehrere Jahre betrachtet werden, um eine Beurteilung vornehmen zu können.
Zinsbelastungsanteil	-0.34 %		0.50 %		-0.50 %		-0.39 %		-0.3 %			Der Zinsbelastungsanteil sagt aus, welcher Anteil des laufenden Ertrags durch den Nettozinsaufwand gebunden ist. Je höher der Zinsbelastungsanteil ist, desto mehr Mittel werden für die Schuldzinsen aufgewendet und je tiefer der Wert, desto grösser der finanzielle Handlungsspielraum. Ein negativer Zinsbelastungsanteil zeigt an, dass mehr Zinsertrag erwirtschaftet als für Zinsen ausgegeben wird. Diese Kennzahl liefert somit Informationen zur finanziellen Situation einer Gemeinde. Im Vergleich über mehrere Jahre wird die Verschuldungstendenz und im Vergleich zu anderen Gemeinden die Verschuldungssituation erkannt.
Bruttoverschuldungsanteil	14.15 %		16.48 %		18.30 %		15.26 %		17.1 %			Der Bruttoverschuldungsanteil zeigt die Verschuldungssituation der Gemeinde und beantwortet die Frage, ob die Verschuldung in einem angemessenen Verhältnis zu den erwirtschafteten Erträgen steht. Diese Kennzahl gibt an, wie viele Prozente vom Finanzertrag benötigt werden, um die Bruttoschulden abzubauen.



Investitionsanteil	11.16 %	11.99 %	9.89 %	9.15 %	2.4 %	Diese Kennzahl zeigt die Aktivität im Bereich der Investitionen im Verhältnis zum jährlichen Gesamtaufwand. Sie sagt jedoch alleine nichts über die finanzielle Situation der Gemeinde aus.
Kapitaldienstanteil	1.32 %	1.06 %	0.51 %	0.50 %	0.50 %	Der Kapitaldienstanteil ist die Messgrösse für die Belastung des Haushaltes durch Kapitalkosten. Unter Kapitaldienst versteht man die Nettozinsen plus Abschreibungen und Wertberichtigungen. Diese Kennzahl gibt Auskunft darüber, wie stark der laufende Ertrag durch die Zinsen und die ordentlichen Abschreibungen (Kapitaldienst) belastet ist. Ein steigender Anteil weist somit auf einen enger werdenden finanziellen Spielraum hin.
Nettoschuld in Franken pro Einwohner	CHF -3'212.52	CHF -2'851.73	CHF -2'948.45	CHF -3'073.67	CHF -2'750.53	Die Nettoschuld je Einwohner wird als Gradmesser für die Verschuldung verwendet. Bei der Beurteilung ist ergänzende die finanzielle Leistungsfähigkeit massgebend (Selbstfinanzierungsanteil berücksichtigen). Ein negativer Wert entspricht einem Nettovermögen pro Einwohner.
Selbstfinanzierungsanteil	19.47 %	7.72 %	6.13 %	11.29 %	7.7 %	Der Selbstfinanzierungsanteil spiegelt die Finanzkraft und den finanziellen Spielraum einer Gemeinde wider und gibt an, welcher Anteil des Ertrags zur Finanzierung der Investitionen oder zum Abbau von Schulden aufgewendet werden kann (finanzielle Leistungsfähigkeit).
Nettozinsbelastungsanteil	-0.51 %	-0.68 %	-0.77 %	-0.31 %	-0.2 %	Diese Kennzahl gibt an, welcher Anteil des Steuerertrags der Gemeinde für die Verzinsung der Schulden aufgewendet werden muss. Ein hoher Zinsbelastungsanteil weist auf eine hohe Verschuldung hin.
Massgebliches Eigenkapital pro Einwohner	CHF 1'546.35	CHF 1'223.00	CHF 1'162.84	CHF 1'235.22	CHF 1'029.00	Diese Kennzahl ist eine Vergleichsgrösse und wird im Zusammenhang mit dem Finanzausgleich verwendet.

### 7.2. Allgemeiner Haushalt

Kennzahl	Rechnung 2020	Rechnung 2019	Rechnung 2018	Rechnung 2017	Rechnung 2016	Ø 5 Jahre	Kommentar/Interpretation
	Wert	Wert	Wert	Wert	Wert	Wert	
Selbstfinanzierungsgrad	197.13 %	38.72 %	-47.66 %	314.02 %	146.3 %		Der Selbstfinanzierungsgrad gibt an, in welchem Ausmass Neuinvestitionen durch selbstwirtschaftete Mittel finanziert werden können. Bei einem Wert von über 100 % können Investitionen finanziert und/oder Schulden abgebaut werden, ein Selbstfinanzierungsgrad unter 100 % führt zu einer Neuverschuldung, bzw. zu einer Fremdfinanzierung, was gleichzeitig eine grössere Verschuldung bedeutet. Diese Kennzahl kann von Jahr zu Jahr sehr stark schwanken. Dies insbesondere bei den kleineren Gemeinden, da die Investitionstätigkeit sehr unregelmässig ist. Deshalb muss der Selbstfinanzierungsgrad über mehrere Jahre betrachtet werden, um eine Beurteilung vornehmen zu können.
Bilanzüberschussquotient	39.51 %	36.51 %	38.45 %	37.59 %	33.5 %		Der Bilanzüberschuss wird im Verhältnis zum Steuerertrag +/- Finanzausgleich definiert. Eine gesunde Eigenkapitalbasis ist notwendig, um eine gute Eigenfinanzierung sicherzustellen. Der Bilanzüberschussquotient wird nur für den allgemeinen Haushalt berechnet.

### 7.3. Spezialfinanzierung Wasserversorgung

Kennzahl	Rechnung 2020	Rechnung 2019	Rechnung 2018	Rechnung 2017	Rechnung 2016	Ø 5 Jahre	Kommentar/Interpretation
	Wert	Wert	Wert	Wert	Wert	Wert	
Selbstfinanzierungsgrad	961.67 %	87.26 %	46.17 %	1'089.03 %	208.8 %		Der Selbstfinanzierungsgrad gibt an, in welchem Ausmass Neuinvestitionen durch selbstwirtschaftete Mittel finanziert werden können. Bei einem Wert von über 100 % können Investitionen finanziert und/oder Schulden abgebaut werden, ein Selbstfinanzierungsgrad unter 100 % führt zu einer Neuverschuldung, bzw. zu einer Fremdfinanzierung, was gleichzeitig eine grössere Verschuldung bedeutet. Diese Kennzahl kann von Jahr zu Jahr sehr stark schwanken. Dies insbesondere bei den kleineren Gemeinden, da die Investitionstätigkeit sehr unregelmässig ist. Deshalb muss der Selbstfinanzierungsgrad über mehrere Jahre betrachtet werden, um eine Beurteilung vornehmen zu können.
Kostendeckungsgrad	147.16 %	139.26 %	142.76 %	119.02 %	135.0 %		Der Kostendeckungsgrad misst das Verhältnis vom Ertrag zum Aufwand da sowohl für Wasser, Abwasser, Abfall etc. die Gebühren kostendeckend anzusetzen sind. Ist der Kostendeckungsgrad grösser als 100%, so wurde ein Gewinn erwirtschaftet; ist er kleiner als 100%, so ist ein Verlust entstanden.
Werterhaltungsquote	11.16 %	8.74 %	8.05 %	6.72 %	5.7 %		Diese Kennzahl gibt das Verhältnis von Werterhalt zu Wiederbeschaffungswerten bei Wasser und Abwasser an, da die Gesetzgebung die Möglichkeit vorsieht, die Einlagen in den Werterhalt zu reduzieren bzw. ganz auszusetzen, sobald der Bestand Werterhalt 25% der Wiederbeschaffungswerte erreicht oder überschritten hat.

### 7.4. Spezialfinanzierung Abwasserentsorgung

Kennzahl	Rechnung 2020	Rechnung 2019	Rechnung 2018	Rechnung 2017	Rechnung 2016	Ø 5 Jahre Wert	Kommentar/Interpretation
	Wert	Wert	Wert	Wert	Wert		
Selbstfinanzierungsgrad	129.91 %	-21.08 %	510.07	-	713.0 %		Der Selbstfinanzierungsgrad gibt an, in welchem Ausmass Neuinvestitionen durch selbstwirtschaftete Mittel finanziert werden können. Bei einem Wert von über 100 % können Investitionen finanziert und/oder Schulden abgebaut werden, ein Selbstfinanzierungsgrad unter 100 % führt zu einer Neuverschuldung, bzw. zu einer Fremdfinanzierung, was gleichzeitig eine grössere Verschuldung bedeutet. Diese Kennzahl kann von Jahr zu Jahr sehr stark schwanken. Dies insbesondere bei den kleineren Gemeinden, da die Investitionstätigkeit sehr unregelmässig ist. Deshalb muss der Selbstfinanzierungsgrad über mehrere Jahre betrachtet werden, um eine Beurteilung vornehmen zu können.
Kostendeckungsgrad	121.07 %	96.56 %	94.25 %	81.81 %	99.1 %		Der Kostendeckungsgrad misst das Verhältnis vom Ertrag zum Aufwand da sowohl für Wasser, Abwasser, Abfall etc. die Gebühren kostendeckend anzusetzen sind. Ist der Kostendeckungsgrad grösser als 100%, so wurde ein Gewinn erwirtschaftet; ist er kleiner als 100%, so ist ein Verlust entstanden.
Werterhaltungsquote	10.36 %	9.54 %	8.82 %	7.95 %	7.1 %		Diese Kennzahl gibt das Verhältnis von Werterhalt zu Wiederbeschaffungswerten bei Wasser und Abwasser an, da die Gesetzgebung die Möglichkeit vorsieht, die Einlagen in den Werterhalt zu reduzieren bzw. ganz auszusetzen, sobald der Bestand Werterhalt 25% der Wiederbeschaffungswerte erreicht oder überschritten hat.

### 7.5. Spezialfinanzierung Abfall

Kennzahl	Rechnung 2020	Rechnung 2019	Rechnung 2018	Rechnung 2017	Rechnung 2016	Ø 5 Jahre Wert	Kommentar/Interpretation
	Wert	Wert	Wert	Wert	Wert		
Selbstfinanzierungsgrad	100.00 %	-1.00 %	100.00 %	-	-		Der Selbstfinanzierungsgrad gibt an, in welchem Ausmass Neuinvestitionen durch selbstwirtschaftete Mittel finanziert werden können. Bei einem Wert von über 100 % können Investitionen finanziert und/oder Schulden abgebaut werden, ein Selbstfinanzierungsgrad unter 100 % führt zu einer Neuverschuldung, bzw. zu einer Fremdfinanzierung, was gleichzeitig eine grössere Verschuldung bedeutet. Diese Kennzahl kann von Jahr zu Jahr sehr stark schwanken. Dies insbesondere bei den kleineren Gemeinden, da die Investitionstätigkeit sehr unregelmässig ist. Deshalb muss der Selbstfinanzierungsgrad über mehrere Jahre betrachtet werden, um eine Beurteilung vornehmen zu können.
Kostendeckungsgrad	100.19 %	99.77 %	102.61 %	111.90 %	109.7 %		Der Kostendeckungsgrad misst das Verhältnis vom Ertrag zum Aufwand da sowohl für Wasser, Abwasser, Abfall etc. die Gebühren kostendeckend anzusetzen sind. Ist der Kostendeckungsgrad grösser als 100%, so wurde ein Gewinn erwirtschaftet; ist er kleiner als 100%, so ist ein Verlust entstanden.

## 7.6. Spezialfinanzierung Kurtaxe

Kennzahl	Rechnung 2020	Rechnung 2019	Rechnung 2018	Rechnung 2017	Rechnung 2016	Ø 5 Jahre Wert	Kommentar/Interpretation
	Wert	Wert	Wert	Wert	Wert		
Selbstfinanzierungsgrad	-1.00%	-1.00 %	-1.00 %	-	-		Der Selbstfinanzierungsgrad gibt an, in welchem Ausmass Neuinvestitionen durch selbstwirtschaftete Mittel finanziert werden können. Bei einem Wert von über 100 % können Investitionen finanziert und/oder Schulden abgebaut werden, ein Selbstfinanzierungsgrad unter 100 % führt zu einer Neuverschuldung, bzw. zu einer Fremdfinanzierung, was gleichzeitig eine grössere Verschuldung bedeutet. Diese Kennzahl kann von Jahr zu Jahr sehr stark schwanken. Dies insbesondere bei den kleineren Gemeinden, da die Investitionstätigkeit sehr unregelmässig ist. Deshalb muss der Selbstfinanzierungsgrad über mehrere Jahre betrachtet werden, um eine Beurteilung vornehmen zu können.
Kostendeckungsgrad	57.36 %	67.40 %	81.57 %	64.43 %	108.6 %		Der Kostendeckungsgrad misst das Verhältnis vom Ertrag zum Aufwand da sowohl für Wasser, Abwasser, Abfall etc. die Gebühren kostendeckend anzusetzen sind. Ist der Kostendeckungsgrad grösser als 100%, so wurde ein Gewinn erwirtschaftet; ist er kleiner als 100%, so ist ein Verlust entstanden.

## 8. ANTRAG DER EXEKUTIVE

Gemäss Art. 71 GV (170.111) verabschiedet der Gemeinderat die Jahresrechnung 2020 der Einwohnergemeinde Meisberg:

### ERFOLGSRECHNUNG

Aufwand <b>Gesamthaushalt</b>	CHF	5'175'110.13
Ertrag <b>Gesamthaushalt</b>	CHF	5'632'700.10
Ertragsüberschuss	CHF	457'589.97

davon

Aufwand <b>Allgemeiner Haushalt</b>	CHF	4'399'914.25
Ertrag <b>Allgemeiner Haushalt</b>	CHF	4'670'198.49
Ertragsüberschuss	CHF	270'284.24

Aufwand <b>Wasserversorgung</b>	CHF	226'353.18
Ertrag <b>Wasserversorgung</b>	CHF	333'093.26
Ertragsüberschuss	CHF	106'740.08

Aufwand <b>Abwasserentsorgung</b>	CHF	385'689.65
Ertrag <b>Abwasserentsorgung</b>	CHF	466'949.35
Ertragsüberschuss	CHF	81'259.70

Aufwand <b>Abfall</b>	CHF	159'486.20
Ertrag <b>Abfall</b>	CHF	160'355.80
Ertragsüberschuss	CHF	869.60

Aufwand <b>Kurtaxe</b>	CHF	3'666.85
Ertrag <b>Kurtaxe</b>	CHF	2'103.20
Aufwandüberschuss	CHF	1'563.65

### INVESTITIONSRECHNUNG

Ausgaben	CHF	561'707.85
Einnahmen	CHF	50'146.90
Nettoinvestitionen	CHF	511'560.95

### NACHKREDITE gemäss Ziffer 1.1.6

davon in der Kompetenz der Gemeindeversammlung	CHF	410'656.03
	CHF	0.00

**ANTRAG:**

Der Gemeindeversammlung wird beantragt, die Jahresrechnung 2020 zu genehmigen.

**Gemeinderat Meinisberg**

Meinisberg, 27. April 2021  
und 19. Mai 2021



Daniel Kruse  
Gemeindepräsident



Tanja Gilomen  
Gemeindeschreiberin



Evelyne Weibel  
Finanzverwalterin



## **9. BESTÄTIGUNGSBERICHT**



## 10. GENEHMIGUNG DER JAHRESRECHNUNG

Das beschlussfassende Organ der Einwohnergemeinde Meinisberg hat die Jahresrechnung 2020 gemäss dem vorstehenden Antrag des Gemeinderates vom 27. April 2021 und dem Zirkularbeschluss vom 19. Mai 2021 genehmigt.

Meinisberg, 08. Juni 2021

**Einwohnergemeinde Meinisberg**

Daniel Kruse  
Gemeindepräsident

Tanja Gilomen  
Gemeindeschreiberin

## **11. ANHANG**

### **11.1. Regelwerk**

#### **11.1.1. Angewendetes Regelwerk**

Der Rechnungsabschluss der Gemeinde Meinisberg ist in Übereinstimmung mit den geltenden kantonalen gesetzlichen Grundlagen erstellt worden.

Gemeindegesezt (GG, BSG 170.11)

Gemeindeverordnung (GV, BSG 170.111)

Direktionsverordnung über den Finanzhaushalt der Gemeinden (FHDV, BSG 170.511)

Diese orientieren sich gemäss Art. 70 Absatz 1 GG am Harmonisierten Rechnungslegungsmodell für die Kantone und Gemeinden, HRM2, laut Handbuch der Konferenz der Kantonalen Finanzdirektoren. Die kantonalen Bestimmungen weichen in einzelnen Bereichen von den Empfehlungen des HRM2 ab. Das Amt für Gemeinden und Raumordnung stellt eine Auflistung dieser Ausnahmen zur Verfügung unter [www.be.ch/gemeinden](http://www.be.ch/gemeinden) > Rubrik Gemeindefinanzen > HRM2 > Praxishilfen.

#### **11.1.2. Bewertung Finanzvermögen**

Vermögenswerte im Finanzvermögen werden bilanziert, wenn sie einen künftigen Nutzen erbringen und ihr Wert verlässlich ermittelt werden kann. Sie werden bei erstmaliger Bilanzierung zu Anschaffungs- bzw. Herstellungskosten bilanziert. Entstehen der Gemeinde keine Kosten, wird zum Verkehrswert zum Zeitpunkt des Zugangs bilanziert. Folgebewertungen erfolgen zum Verkehrswert am Bilanzstichtag, wobei eine systematische Neubewertung bei Liegenschaften mit Ausnahme von Baurechten alle fünf Jahre oder bei Änderung des amtlichen Werts, bei allen anderen Vermögenswerten jährlich erfolgt. Die Bilanzwerte sind bei eingetretenen dauerhaften Wertminderungen oder Verlusten sofort zu berichtigen.

Die Neubewertung des Finanzvermögens wurde gemäss Anhang 1 der GV geprüft und festgestellt, dass diese per 31.12.2020 korrekt bilanziert sind. Pro 2020 ist daher weder eine Aufwertung noch Wertberichtigung nötig. Die Neubewertungsreserve beträgt per 31. Dezember 2020 CHF 311'649.00.

**Bewertung Finanzvermögen**

Bilanzkonto	Alter Buchwert	Aufwertung	Neuer Buchwert	Bewertungs- methode	Letztmalige Bewertung	Wert Bilanz 31.12.2020
10701.01 Télecski SA Les Prés-d'Orvin	1.00	-	1.00	-		1.00
10702.01 Raiffeisenbank, Genossenschaftsanteil	1.00	0.00	1.00	Marktwert	2016	200.00
10800.01 Kultur und Bauland	125'615.00	311'649.00	437'264.00	Amtl. Wert x 1.4 oder m2-Preis	2016	440'923.75
<b>Total Neubewertungsreserve</b>		<b>311'649.00</b>				<b>441'124.75</b>

**11.1.3. Bewertung Verwaltungsvermögen**

Vermögenswerte im Verwaltungsvermögen werden bilanziert, wenn sie einen künftigen mehrjährigen öffentlichen Nutzen hervorbringen und ihr Wert verlässlich ermittelt werden kann. Sie werden zu Anschaffungs- bzw. Herstellkosten nach der Nettomethode bilanziert und nach der definierten Nutzungsdauer linear abgeschrieben. Entstehen der Gemeinde keine Kosten, wird zum Verkehrswert zum Zeitpunkt des Zugangs bilanziert. Die Bilanzwerte sind bei eingetretenen dauerhaften Wertminderungen oder Verlusten sofort zu berichtigen. Die geltenden Anlagekategorien und Nutzungsdauern sind in Anhang 2 GV umschrieben.

**11.1.4. Aktivierungsgrenzen**

Allgemeiner Haushalt	CHF	10'000.00
Spezialfinanzierung Wasserversorgung	CHF	10'000.00
Spezialfinanzierung Abwasserentsorgung	CHF	10'000.00

### 11.1.5. Bestehendes Verwaltungsvermögen

Das bestehende Verwaltungsvermögen per 31.12.2015 bei Übergang auf HRM2 wird linear über 16 Jahre abgeschrieben. Davon ausgenommen sind laut Übergangsbestimmungen Art. T2-4 der GV vom 16.12.1998 (BGS 170.111):

- Darlehen und Beteiligungen des Verwaltungsvermögens,
- Verwaltungsvermögen, das nach den Vorschriften der besonderen Gesetzgebung abzuschreiben ist,
- Investitionen für Anlagen im Bau und
- das Verwaltungsvermögen in den Bereichen Wasser und Abwasser

### 11.2. Grundlagen der Jahresrechnung

Als Grundlage für die Jahresrechnung 2020 diente das Budget 2020 und die Vorjahresrechnung 2019.

	Budget 2020	Jahresrechnung 2019
Gemeinderat	16.10.2019	19.05.2020
Bestätigungsbericht Rechnungsprüfungsorgan		28.05.2020
Gemeindeversammlung	26.11.2019	24.11.2020

## 11.3 Eigenkapitalnachweis

Eigenkapital per 01.01.2020		Veränderungsnachweis		Eigenkapital per 31.12.2020	
CHF		CHF		CHF	
		Erhöhung (+) durch	Reduktion (-) durch		
<b>29</b>	<b>Eigenkapital</b>	<b>5'539'873</b>	<b>1'023'087</b>	<b>28'615</b>	<b>6'534'345</b>
290	Verpflichtungen (+) bzw. Vorschüsse (-) gegenüber Spezialfinanzierungen	1'368'667	209'931	Entnahmen aus SF EK	1'577'034
29000	SF Feuerwehr einseitig oder	137'218	19'403	4510.xx	156'621
29001	SF Wasserversorgung	872'867	106'740	9011.10	979'607
29002	SF Abwasserentsorgung	162'235	81'260	9011.20	243'495
29003	SF Abfall	195'252	870	9011.30	196'122
29004	SF Kurtaxe	1'095	1'658	9011.40	1'190
2900x	SF Übertragung VV nach Art. 85a GV	0	3898.xx	4898.xx	0
292	Rücklagen der Globalbudgetbereiche	0	3892	Entnahmen aus Rücklagen der Globalbudgetbereiche	0
293	Vorfinanzierungen	2'591'084	342'823	Entnahmen aus Vorfinanzierungen des EK	2'906'855
29300	Allgemeiner Haushalt	0	3893	4893	0
29301	Wasserversorgung Werterhalt	495'083	151'326	4510.xx	631'629
29302	Abwasserentsorgung Wert-erhalt	2'096'000	191'497	4510.xx	2'275'227
294	Reserven	112'977	200'049	Entnahmen	313'026
29400	Zusätzliche Abschreibungen	112'977	200'049	4894.xx	313'026
296	Neubewertungsreserve Finanzvermögen	311'649	0	Entnahmen	311'649
29600	Neubewertungsreserve FV	311'649	3896.xx	4896.xx	311'649
29601	Schwankungsreserve	0	3896.xx	4896.xx	0
299	Bilanzüberschuss/-Fehlbetrag	1'155'496	2990	Jahresergebnis Überschuss (+) Defizit (-)	1'425'780
			<b>270'284</b>	<b>-</b>	

### 11.4. Rückstellungsspiegel

205 Kurzfristige Rückstellungen							
Konto	Bezeichnung	Buchwert 01.01.2020	Veränderung			Buchwert 31.12.2020	Kommentar
			Bildung	Verwendung	Auflösung		
	keine					0.00	

208 Langfristige Rückstellungen							
Konto	Bezeichnung	Buchwert 01.01.2020	Veränderung			Buchwert 31.12.2020	Kommentar
			Bildung	Verwendung	Auflösung		
	keine					0.00	

Total kurzfristige Rückstellungen

Total langfristige Rückstellungen

Total Rückstellungen

0.00	0.00	0.00	0.00	0.00	0.00
0.00	0.00	0.00	0.00	0.00	0.00
0.00	0.00	0.00	0.00	0.00	0.00



### 11.5. Beteiligungsspiegel

#### Beteiligungen (im Sinne der öffentlichen Aufgabenerfüllung)

Name, Sitz	Tätigkeitsgebiet	Nominalkapital (100%)	Eigenumsanteil	Stimmanteil - E: Exekutive - L: Legislative	Wesentliche Beteiligte	Buchwert per 31.12.	Anschaffungswert	Wesentliche Beteiligten der Organisation	Rechnungslegungsnorm; Aussage zur Jahresrechnung	Zahlungsströme Berichtsjahr	Spezifische Risiken
<b>Gemeindeeigene Unternehmen (Anstalten) gem. Art. 64 Abs. 1 Bst. b GG</b>											
<b>Öffentlich-rechtliche Organisationen der interkommunalen Zusammenarbeit (Gemeindeverbände, Anstalten etc.)*</b>											
Familienausgleichskasse des Kt. Bern (FKB)	Sozialversicherungen (Familienzulagen)			E: D. Kruse				Mitgliedschaft		Beitrag von netto CHF 8'420.00	
Gemeindeverband ARO Abwasserregion Orpund und Umgebung, Orpund	Abwasserreinigung und Verwertung der anfallenden Stoffe			3 Stimmen E: M. Lieb Delegierte/r: J. Franz, F. Spahr	Gemeinden Aegerteren, Meienried, Orpund, Safnern, Scheudernau und Studen			Mitgliedschaft	Aufwandverrechnung via Kostenverteiler	Betriebsbeitrag von CHF 151'502.00 und Investitionsbeitrag von CHF 168'472.00	Austretende Verbandsgemeinden haften während 5 Jahren ab Austritt anteilmässig für zur Zeit des Austritts bestehende Schulden.
Gemeindeverband Altersheim, Büren a. A.	Alters-/Pflegeheim			1 Stimme E: I. Marti Delegierte/r: Raphael Steiner	Büren a. A.			Mitgliedschaft			Für Verbandsschulden haftet das Verbandsvermögen. Bietet dieses keine ausreichende Deckung, haften die Verbandsgemeinden solidarisch (Im Verhältnis der Einwohnerzahl)
Gemeindeverband Ausbildungszentrum für Sicherheit, Büren a. A.	Öffentliche Sicherheit (Feuerwehr + Zivilschutz)			2 Stimmen E: I. Marti	u.a. Gemeinden ex Bürenamt			Mitgliedschaft	Aufwandverrechnung bei Leistungsbezug	Kein direkter Leistungsbezug im 2020	Austrittsmöglichkeit von Verbandsgemeinden mit Kostenfolgen
Gemeindeverband Bildung Gottstatt, Orpund	Führung der Sekundarschulstufe I			6 Stimmen E: R. Lüthi Delegierte/r: R. Lüthi, Schulkommision: B. Jost, T. Bernhard	Gemeinden Orpund, Safnern, Scheudernau			Mitgliedschaft		Beitrag von CHF 692'788.10	Austretende Verbandsgemeinden haften während 10 Jahren ab Austritt anteilmässig für die bestehende Schulden.

Name, Sitz	Tätigkeitsgebiet	Nominalkapital (100%)	Eigenumsanteil	Stimmanteil - E: Exekutive - L: Legislative	Wesentliche Beteiligte	Buchwert per 31.12.	Anschaffungswert	Wesentliche Beteiligten der Organisation	Rechnungslegungsnorm; Aussage zur Jahresrechnung	Zahlungsströme	Spezifische Risiken
Rechtsform Gemeindeverband Feuerwehr LepiMe, Pieterlen	Feuerwehr			2 Stimmen E: I. Marti Delegierte/r: R. Lüthi	Gemeinde Lengnau, Gemeinde Pieterlen	6642		Mitgliedschaft	Aufwandsrechnung via Kostenverteiler	Berichtsjahr Betriebsbeitrag von CHF 21'731.63 und Investitionsbeitrag von CHF 801.10, sowie Kostenbeteiligung an Hauptübung von CHF 500.00	Ausstretende Verbandsgemeinden haften während 2 Jahren ab Austritt gem. festgelegtem Kostenverteiler für die zur Zeit des Austritts bestehenden Verbindlichkeiten.
Gemeindeverband Leugene, Pieterlen	Gewässer			2 Stimmen E: J. Franz Delegierte/r: M. Marti Vorstand: J. Franz	u.a. Gemeinde Biel, Lengnau, Pieterlen			Mitgliedschaft	Aufwandsrechnung via Kostenverteiler; Gemeindevorband ohne Eigenkapital	Kein Betriebsbeitrag im 2020	
Gemeindeverband Öffentliche Sicherheit Amt Büren, Büren a. A.	Zivilschutz			1 Stimme E: I. Marti Delegierte/r: R. Lüthi	Gemeinden ex Bürenamt			Mitgliedschaft	Aufwandsrechnung via Kostenverteiler, Gemeindevorband ohne Eigenkapital	Betriebsbeitrag von CHF 16'938.25	Ausstretende Verbandsgemeinden haften während 2 Jahren ab Austritt gem. festgelegtem Kostenverteiler für die zur Zeit des Austritts bestehenden Verbindlichkeiten.
Regionale Verkehrskonferenz RVK Biel-Seeland Berner Jura, Biel	Öffentlicher Verkehr			E: I. Marti	Gemeinden in der Region Biel-Seeland u. Berner Jura			Mitgliedschaft	Mitgliederbeitrag	Mitgliederbeitrag von CHF 842.00	
Schweizerischer Brunnenmeisterverband				E: M. Lieb				Mitgliedschaft		Kollektivmitgliederbeitrag von CHF 110.00	
Verein Mütter- und Väterberatung Kanton Bern	Beratung der Eltern und Erziehungsbedürftigen mit Kindern bis zum vollendeten fünften Altersjahr			E: I. Marti Delegierte/r: I. Marti	Vereinsmitglieder			Mitgliedschaft	OR; Finanzierung aus Mitgliederbeiträgen	Mitgliederbeitrag von CHF 100.00	Haftung als Vereinsmitglied
Verein Musikschule Region Lengnau-Büren a.A.	Musikschule			E: R. Lüthi Delegierte/r: R. Lüthi	u.a. Gemeinde Lengnau, Büren, Pieterlen			Mitgliedschaft	Jahresbeitrag via Kostenverteiler (gem. Leistungsvertrag)	Beitrag von CHF 75'553.65	Kündigungsfrist von 18 Monaten auf Jahresende

Name, Sitz	Tätigkeitsgebiet	Nominalkapital (100%)	Eigenumsanteil	Stimmanteil - E: Exekutive - L: Legislative	Wesentliche Beteiligte	Buchwert per 31.12.	Anschaffungswert	Wesentliche Beteiligungen der Organisation	Rechnungsnorm; Aussage zur Jahresrechnung	Zahlungsströme	Spezifische Risiken
Rechtsform Verein Seeland.Biel-Bienne, Biel	Regionalplanung, Energieberatungsstelle			E: D. Kruse	Gemeinden in der Region Seeland-Biel			Mitgliedschaft	Jahresbeitrag (CHF 5.10/Einwohner)	Berichtsjahr Jahresbeitrag von CHF 6'732.00	Risiken Verpflichtungen, die Beiträge nach 2 Jahre nach Austritt weiter zu bezahlen. Es kann 2 Jahre vor Austritt gekündigt werden.
Gemeindeverband Kulturförderung Biel/Bienne-Seeland-Berner Jura (vormals: Verein Seeland.Biel-Bienne Konferenz Kultur, Biel)	Förderung der Zusammenarbeit der Gemeinden bei der Erfüllung öffentlicher Aufgaben			E: D. Kruse	Gemeinden in der Region Seeland-Biel			Mitgliedschaft	Mitgliederbeitrag (12.5 Rappen/Einwohner)	Mitglieder- und Kulturbeitrag von CHF 27'680.00	Kündigungsfrist von 6 Monaten auf Jahresende
<b>Juristische Personen des Privatrechts*</b>											
Anzeiger Büren und Umgebung AG, Büren	Anzeiger / Publikationen	100'000	5.90%	Teilnehmer AV: T. Gilomen	Gemeinden ex Bürenamt	5'900		Aktionärin	OR, AG	2020 gab es keine Dividendenzahlung	
Berner Gesundheit, Stiftung für Gesundheitsförderung und Suchtfragen				E: I. Marti				Vereinsmitglied	OR		Für die Verbindlichkeiten der Konferenz haftet ausschliesslich das Vereinsvermögen.
Berner Konferenz für Fürsorge und Vormundschaft				E: I. Marti	Vereinsmitglieder			Vereinsmitglied			Für Verbindlichkeiten des Vereins haftet nur dessen Vermögen.
Berner Schuldenberatung, Bern	Bekämpfung Überschuldung privater Haushalte			E: I. Marti	Vereinsmitglieder			Vereinsmitglied		Mitgliederbeitrag von CHF 200.00	
Berner Wanderwege, Bern	Unterhalt der Wanderwege			E: I. Marti Delegierte/r: G. Hägi	Vereinsmitglieder			Vereinsmitglied	OR; Finanzierung aus Mitgliederbeiträgen	Mitgliederbeitrag von CHF 260.60	Haftung als Vereinsmitglied
BGU Busbetrieb Grenchen und Umgebung, Grenchen	Busbetrieb			98 Stimmen		1		Aktionärin	OR, AG	Gemeindeanteil an Verlängerung der Buslinie 34 von CHF 9'800.00	
Genossenschaft Raiffeisenbank Bielensee	Bankgeschäfte			1 Stimme	Genossenschafter	200		Genossenschafterin	OR; Finanzierung aus Erträgen Bankdienstleistungen		Kündigungsfrist von 12 Monaten auf Jahresende

Name, Sitz	Tätigkeitsgebiet	Nominalkapital (100%)	Eigenumsanteil	Stimmanteil - E: Exekutive - L: Legislative	Wesentliche Beteiligte	Buchwert per 31.12.	Anschaffungswert	Wesentliche Beteiligten der Organisation	Rechnungslegungsnorm; Aussage zur Jahresrechnung	Zahlungsströme	Spezifische Risiken
<b>Rechtsform</b> Kantonale Planungsgruppe KPG, Bern	Schulung und Dienstleistung im Bereich Planung			E: M. Lieb	Vereinsmitglieder (Gemeinden)				OR; Finanzierung aus Mitgliederbeiträgen	Berichtsjahr Mitgliederbeitrag von CHF 875.00	Haftung als Vereinsmitglied
KEBAG Kehrichtbeseitigungs AG, Zuchwil	Kehrichtverbrennung			E: I. Marti		1		Aktionärin	OR, AG	Bezogene Dienstleistung für CHF 30'493.80	
Pro Senectute Biel/Bienne-Seeland	Altersarbeit			E: I. Marti	Vereinsmitglieder				OR; Finanzierung aus Mitgliederbeiträgen	Mitgliederbeitrag von CHF 100.00	Haftung als Vereinsmitglied
Regionalverein für Lunger- und Langzeitkranke Biel – Berner Jura – Seeland	Gesundheitsförderung			E: I. Marti Delegierte/r: F. Liniger	Vereinsmitglieder			Vereinsmitglied	OR; Finanzierung aus Mitgliederbeiträgen	Pro 2020 ist kein Mitgliederbeitrag angefallen	Haftung als Vereinsmitglied
Schweizerischer Gemeindeverband	Interessenvertretung Gemeinden, Organisationsangebots			E: D. Kruse	Vereinsmitglieder (Gemeinden)			Vereinsmitglied	OR; Finanzierung aus Mitgliederbeiträgen	Mitgliederbeitrag von CHF 360.00	Haftung als Vereinsmitglied
Seelandheim AG, Worben	Alters-/Pflegeheim	20'000'000	0.87%	E: I. Marti Teilnehmer AV: Raphael Steiner	Aktionärsgemeinden	169'000		Aktionärin	OR, AG		Sperfrist 31.12.2018 analog Gemeindeverband, Aktionärsbindungsvertrag
Seilbahn Weissenstein AG, Solothurn	Seilbahn				Solothurn	1		Aktionärin	OR, AG	Dividende von CHF 20.00	
Téléskis SA, Les Prés-d'Orvin	Skilift				Les Prés-d'Orvin	1		Aktionärin	OR, AG		
Verband bernischer Gemeinden	Koordiniert Interessen der bernischen Gemeinden und unterstützt sie in der Wahrung ihrer Autonomie			E: D. Kruse	Einwohnergemeinden, gemischte Gemeinden			Mitgliedschaft	OR; Finanzierung aus Mitgliederbeiträgen	Jahresbeitrag von CHF 1'218.00	Haftung Vereinsvermögen, persönliche Haftung der Mitglieder und Organe ist ausgeschlossen
Verein Schlossmuseum, Nidau	Organisation von Ausstellungen über die JGK (Jura-gewässer-korrektion) und der Region			E: R. Lüthi	Vereinsmitglieder			Vereinsmitglied	OR	Mitgliederbeitrag von CHF 240.00	Für Verbindlichkeiten des Vereins haftet nur dessen Vereinsvermögen.

Name, Sitz	Tätigkeitsgebiet	Nominalkapital (100%)	Eigenumsanteil	Stimmanteil - E: Exekutive - L: Legislative	Wesentliche Beteiligte	Buchwert per 31.12.	Anschaffungswert	Wesentliche Beteiligungen der Organisation	Rechnungslegungsnorm; Aussage zur Jahresrechnung	Zahlungsströme	Spezifische Risiken
Rechtsform Verein Spitex Seeland	Betreuung und Pflege zu Hause			E: I. Marti				Vereinsmitglied	OR	Berichtsjahr	Risiken Für Vereinsschulden haftet nur das Vereinsvermögen. Die einzelnen Mitglieder haften nicht für Verpflichtungen des Vereins. Sie haben keinen Anspruch auf Vereinsvermögen. Kündigungsfrist von 1 Jahr auf Jahresende.
<b>Mitgliedschaften in einfachen Gesellschaften, Kollektiv- und Kommanditgesellschaften*</b>											
<b>Vertragliche Beziehungen zur Erfüllung von Gemeindeaufgaben*</b>											
Einwohnergemeinde Orpund	AHV-Zweigstelle			E: I. Marti	Gemeinde Orpund				Aufwandverrechnung via Kostenvorteiler	Gemeindeanteil CHF 7'146.45	
Einwohnergemeinde Orpund	Bauverwalter			E: M. Lieb	Gemeinde Orpund				Aufwandverrechnung	Gemeindeanteil CHF 7'983.10	
Fachstelle für Altersfragen, Brügg	Bindeglied zwischen älteren Menschen und Gemeinden			E: I. Marti Seniorenrat: Rudolf Steiner	Gemeinde Brügg				Aufwandverrechnung via Kostenvorteiler (Kosten werden im Verhältnis zur Wohnbevölkerung berechnet)	Gemeindeanteil CHF 10'015.55	Kündigungsfrist von 12 Monaten auf Jahresende
Regionale Tierkörper-sammelstelle, Lyss	Beseitigung Tierkörperkadaver			E: I. Marti	Gemeinde Lyss				Aufwandverrechnung via Kostenvorteiler (50% nach Einwohner, 50% nach Düngergrossvieheinheiten)	Betriebsbeitrag von CHF 1'308.75 pro 2019	

Name, Sitz	Tätigkeitsgebiet	Nominalkapital (100%)	Eigentumsanteil	Stimmanteil - E: Exekutive - L: Legislative	Wesentliche Beteiligte	Buchwert per 31.12.	Anschaffungswert	Wesentliche Beteiligten der Organisation	Rechnungslegungsnorm; Aussage zur Jahresrechnung	Zahlungsströme	Spezifische Risiken
Regionaler Sozialdienst, Orpund	Sozialwesen, Alimentenbevorschussung			E: I. Marti	Gemeinde Orpund			Mitglied Sozialbehörde Gottstatt in Orpund	Aufwandsverrechnung via Kostenverteiler (Nicht durch den Lastenausgleich gedeckte Kosten werden im Verhältnis zur Wohnbevölkerung berechnet)	Berichtsjahr Gemeindeanteil CHF -20'025.18	Kündigungsfrist von 12 Monaten auf Jahresende
Tageselternverein Nestwärme, Studen	Angebote zur sozialen Integration (Betreuung von Kindern in Tagespflege u. Kinderstätten)			E: I. Marti	Gemeinde Studen	-	-	Mitgliedschaft	Aufwandsverrechnung via Kostenverteiler	Mitgliederbeitrag von CHF 1'000.00, Betriebsbeitrag von CHF 675.30	Kündigungsfrist von 6 Monaten auf Jahresende → Kündigung per 31.07.2020

### 11.6. Gewährleistungsspiegel

Name, Sitz, Rechtsform	Eigentümer wesentliche Miteigentümer	Angaben zu den gesicherten Leistungen (Art, Betrag, Verfall, Zinsangaben usw.)	Zahlungsströme im Berichtsjahr	Spezifische zusätzliche Angaben
<b>Privatrechtliche Unternehmen (nach OR/ZGB)</b>				
Verschiedene Dorfvereine		Budgetierte Beiträge CHF 8'800.00	CHF 5'700.00	
<b>Öffentlich-rechtliche Unternehmen (nach Gemeindegesetz)</b>				
<b>Öffentlich-rechtliche Verträge</b>				
<b>Weitere Verpflichtungen (Altlasten, Leasing usw.)</b>				
Gemeindeanteil Lastenverteilung EL			Anteil 2020 CHF 294'111.00	Periodengerechte Abgrenzung fehlt
Gemeindeanteil Lastenverteilung FAZU			Anteil 2020 CHF 5'756.00	Periodengerechte Abgrenzung fehlt
RSW Vermessung AG, Lyss	Wartungsverträge, Geoinformationssystem, Leitungskataster, Strassenkataster, Zonenplan	Entgelt für Datenhaltung, Wartung und Nachführung	CHF 15'198.35	
Axians RUF AG, Schlieren	Software-Wartungsverträge	Lizenzgebühren und Entgelt für Wartung	CHF 10'229.35	

### 11.7. Anlagespiegel

		108 Finanzvermögen Sachanlagen				
		1080	1084	1086	1087	1089
		Grundstücke unüberbaut	Gebäude Finanzvermögen	Mobilien des Finanzvermögens	Anlagen im Bau Finanzvermögen	Übrige Sachanlagen FV
Anschaffungskosten	Anlagewert	01.01. 2020	440'923.75	0.00	0.00	0.00
	Zuwachs/Zugänge	2020				
	Abgänge	2020				
	Umgliederungen	2020				
kumulierte Wertberichtigungen	Anlagewert	31.12. 2020	440'923.75	0.00	0.00	0.00
	Stand per	01.01. 2020	0.00	0.00	0.00	0.00
	Wertminderungen	2020				
	Aufwertungen	2020				
	Umgliederungen	2020				
Buchwerte	Stand per	31.12. 2020	0.00	0.00	0.00	0.00
	<b>Buchwert netto</b>	<b>31.12. 2020</b>	<b>440'923.75</b>	<b>0.00</b>	<b>0.00</b>	<b>0.00</b>
	davon Anlagen in Leasing	31.12. 2020				
	Versicherungswerte	31.12. 2020				



140 Sachanlagen Verwaltungsvermögen									
	1400	1401	1402	1403	1404	1405	1406	1407	1409
	Grundstücke ungebaut	Strassen/Verkehrswege	Wasserbau	Tiefbauten übrige	Hochbauten	Waldungen/Alpen	Mobilien	Anlagen im Bau	Übrige Sachanlagen*(ohne 14099)
Anlagewert	0.00	24'752.85	0.00	376'382.30	134'951.30	0.00	22'000.00	261'819.60	0.00
Zuwachs/Zugänge	2020							311'749.35	
Abgänge	2020								
Umgliederungen	2020	32'225.15		52'731.70	19'608.25			-204'774.00	
Anlagewert	31.12.2020	56'978.00	0.00	429'114.00	154'559.55	0.00	22'000.00	368'794.95	0.00
Stand per	01.01.2020	-4'950.56		-6'706.04	-9'925.95	0.00	-2'200.00	0.00	0.00
Planmässige Abschreibungen	2020	2'848.89		5'696.76	5'297.05		2'200.00		
Ausserplanmässige Abschreibungen	2020								
Wertkorrekturen	2020								
Stand per	31.12.2020	-7'799.45	0.00	-12'402.80	-15'223.00	0.00	-4'400.00	0.00	0.00
<b>Buchwert netto</b>	<b>31.12.2020</b>	<b>49'178.55</b>	<b>0.00</b>	<b>416'711.20</b>	<b>139'336.55</b>	<b>0.00</b>	<b>17'600.00</b>	<b>368'794.95</b>	<b>0.00</b>
davon Anlagen in Leasing	31.12.2020								
Versicherungswerte	31.12.2020								

\* darin nicht enthalten ist das bestehende VV bei Einführung von HRM2:

**Bestehendes Verwaltungsvermögen im Übergang zu HRM 2**

	Saldo per 01.01.2020	Kumulierte Wertberichtigungen	Saldo per 31.12.2020
Allgemeiner Haushalt	14099.01 CHF 596'925.27	14099.99 CHF 186'539.15	CHF 410'386.12
Wasserversorgung	14099.1x	14099.91	
Abwasserentsorgung	14099.2x	14099.92	
<b>Total</b>	<b>CHF 596'925.27</b>	<b>CHF 186'539.15</b>	<b>CHF 410'386.12</b>

		142 Immaterielle Anlagen VV		144	145		146
		1420	1427	Darlehen VV	Beteiligungen VV	Investitionsbeiträge VV	
		Informatik	Immat. Anlagen in Realisierung	1421 & 1429	1441-1447	1452-1456	1460-1469
			übrige immaterielle Anlagen	Darlehen	Beteiligungen	Investitionen	
Anlagewert	01.01.2020	15'161.05	121'301.55	10'355.90	8'038.40	174'903.00	313'538.25
Zuwachs/ Zugänge	2020		31'935.40				169'273.10
Abgänge	2020				1'396.90		
Umgliederungen	2020	17'966.00		82'242.90			
Anlagewert	31.12.2020	33'127.05	153'236.95	92'598.80	6'641.50	174'903.00	482'811.35
Stand per	01.01.2020	-3'032.20	0.00	-1'035.60	0.00	0.00	-27'609.60
Planmässige Abschreibungen	2020	6'625.40		17'484.20			14'995.40
Ausserplanmässige Abschreibungen	2020						
Wertkorrekturen	2020						
Stand per	31.12.2020	9'657.60	0.00	-18'519.80	0.00	0.00	-42'605.00
<b>Buchwert netto</b>	<b>31.12.2020</b>	<b>23'469.45</b>	<b>153'236.95</b>	<b>74'079.00</b>	<b>6'641.50</b>	<b>174'903.00</b>	<b>440'206.35</b>
davon Anlagen in Leasing	31.12.2020						
Versicherungswerte	31.12.2020						

## 11.8. Kreditkontrolle

### 11.8.1. Verpflichtungskreditkontrolle für Investitionen

Kreditbeschluss Datum Organ	Kreditsumme	Objektbezeichnung	Kumulierte Ausgaben 01.01.2020	Investitionsausgaben 2020	Kumulierte Ausgaben 31.12.2020	Kumulierte Einnahmen 01.01.2020	Investitionseinnahmen 2020	Kumulierte Einnahmen 31.12.2020	Restkredit	Abrechnungsdatum
19.10.10 GR	10'071.00	Schutzzone Berg / GWP *	32'676.10	10'283.65	42'959.75	-	-	-	1'111.25	
18.10.11 GR	15'000.00									
16.05.17 GR	19'000.00									
12.08.14 GR	10'000.00	Kanalisation Herrengasse-Hauptstrasse *		5'325.75	5'325.75	-	-	-	559'815.70	
07.04.20 GR	20'000.00									
16.06.20 GR	50'000.00									
24.11.20 GV	560'000.00									
23.02.16 GR	15'000.00	Erschliessung Dahlienweg *	4'413.00		4'413.00	-	-	-	36'860.50	
17.05.16 GR	73'000.00									
22.03.16 GR	30'000.00									
26.04.16 GR	72'500.00	GWP und Konzessionsverlängerung Steinern *	24'157.05	807.60	24'964.65	-	-	-	5'035.35	
06.03.18 GR	8'130.00									
30.08.16 GR	75'000.00	Amtliche Vermessung - Erneuerung Dorfgebiet	47'298.15	15'669.05	62'967.20	-	-	-	45'532.80	
06.06.17 GV	462'000.00									
06.03.18 GR	62'000.00	Hangsicherung Bielweg	64'836.15	3'522.10	68'358.25	-	48'750.00	48'750.00	1'771.75	08.12.2020
04.07.18 GR	58'000.00									
16.10.18 GR	85'000.00	Aktualisierung Ortsplanung Verkabelung Freileitung Hintere Gasse	57'716.00	4'939.60	45'485.25	19'917.60	-	19'917.60	27'284.00	
02.07.19 GR	19'000.00									
05.02.19 GR	10'000.00	Weissensteinweg, Asphaltierung Teilstück	101.25	16'212.95	16'314.20	-	-	-	2'685.80	
23.04.19 GR	10'800.00									
13.08.19 GR	17'000.00	Neugestaltung Homepage	15'161.05		15'161.05	-	-	-	1'838.95	19.01.2021
13.08.19 GR	15'000.00									
		Ersatz Materialschranke in Turnhalle	14'377.80		14'377.80	-	-	-	622.20	19.08.2020

Kreditabschluss Datum Organ	Kredit- summe	Objektbezeichnung	Kumulierte Ausgaben 01.01.2020	Investitions- ausgaben 2020	Kumulierte Ausgaben 31.12.2020	Kumulierte Einnahmen 01.01.2020	Investitions- einnahmen 2020	Kumulierte Einnahmen 31.12.2020	Restkredit	Abrech- nungs- datum
16.10.19	GR 130'000.00	Schulhausweiterung u. Neubau Gemeindehaus								
10.12.19	GR 53'000.00									
04.02.20	GR 3'000.00									
04.02.20	GR 3'500.00									
17.03.20	GR 6'200.00			221'747.50	221'747.50	-	-	-	59'252.50	
07.04.20	GR 4'200.00									
19.08.20	GR 5'000.00									
15.09.20	GR 22'000.00									
26.02.21	GR 54'100.00									
10.12.19	GR 17'200.00		Schachtdeckel Hauptstrasse West	15'895.80	22'086.05	37'981.85	-	-	-	3'218.15
19.05.20	GR 24'000.00									
25.02.20	GR 17'000.00	Ersatz Server u. Ausbau mit Re- mote-Zugriff	-	17'966.00	17'966.00	-	-	-	-966.00	19.01.2021
17.03.20	GR 33'000.00	Öffentliche Beleuchtung, Ersatz Strassenl. 2. Etappe	-	32'225.15	32'225.15	-	-	-	774.85	15.09.2020
07.07.20	GR 18'000.00	Einbau Schieberkombi Herrengasse- Erlenweg *	-	14'749.85	14'749.85	-	-	-	3'250.15	
07.07.20	GR 45'000.00	Neuuntersuchung Kanalisation / GEP *	-	235.50	235.50	-	-	-	44'764.50	
13.10.20	GR 10'000.00	Erweiterung öffentl. Beleuchtung Riedmattweg	-			-	-	-	10'000.00	
13.10.20	GR 71'000.00	Verkabelung Freileitung Hintere Gasse 2. Etappe	-	9'905.45	9'905.45	-	-	-	61'094.55	
08.12.20	GR 25'000.00	Elektronische Geschäftsverwaltung GEVER	-			-	-	-	25'000.00	
08.12.20	GR 10'000.00	Umstellung auf Funk-Wasserzähler *	-			-	-	-	10'000.00	

Objektbezeichnung: S = Strasse, SB = Strassenbeleuchtung; W = Wasser, A = Abwasser, F = Feuerwehr, V = Verkehr/Werkhof

\* In den mehrwertsteuerpflichtigen Funktionen werden die Ausgaben in dieser Tabelle exklusive Mehrwertsteuer dargestellt. Da der Kredit inklusive Mehrwertsteuer beschlossen wurde, muss die Mehrwertsteuer beim Saldo noch berücksichtigt, dass heisst abgezogen werden.

**11.8.2. Nachkredite**

In der Liste sind Beträge von über Fr. 5000.-- enthalten.

Konto	Bezeichnung	Budget	Rechnung	Überschreitung	Nachkredit			Begründung
					gebunden	Komp. GR	Komp. GV	
		1'288'150.00	1'698'806.03	410'656.03	283'054.73	127'601.30	-	
<b>0220</b>	<b>Verwaltung</b>							
0220.3010.01	Löhne Verwaltungspersonal	302'000.00	349'066.60	47'066.60		47'066.60		Höhere Lohnkosten infolge Personalausfall und -wechsel sowie teilweise Doppelbesetzung.
0220.3090.01	Aus- und Weiterbildung des Personals	9'000.00	17'257.90	8'257.90		8'257.90		Stellenbesetzungsverfahren des Gemeindeschreibers.
0220.3132.01	Honore externe Berater, Notare, Anwälte, Fachexperten	10'000.00	44'428.60	34'428.60		34'428.60		Vertretung der Finanzverwalterin während Mutterschaftsurlaub. Die EO-Entschädigung ist über das Kto. 0220.3010.09 eingegangen.
<b>1610</b>	<b>Militärische Verteidigung</b>							
1610.3144.01	Unterhalt an Gebäude und Einrichtungen	2'000.00	7'888.45	5'888.45		5'888.45		Reparaturen infolge Einbruch in Schützenhaus und Verstärkung/Unterhalt Kugelfangkästen (Fr. 3000.00).
<b>2120</b>	<b>Primarstufe</b>							
2120.3611.01	Entschädigungen an Kanton, Lehrergehälter	230'000.00	272'695.75	42'695.75	42'695.75			Diese Konto ist stark schülerabhängig.
<b>2130</b>	<b>Sekundarstufe I</b>							
2130.3612.01	Entschädigung an Gemeindeverband Bildung Gottstatt Orpund	686'000.00	692'788.10	6'788.10	6'788.10			Nachfakturierung der Psychomotorik für die Schuljahre 2015/16 bis 2019/20.
<b>2170</b>	<b>Schulliegenschaften</b>							
2170.3144.01	Baulicher Unterhalt Schulanlage	7'150.00	17'521.15	10'371.15	10'371.15			Infolge Wasserschaden im Handarbeitszimmer mussten diverse Reparaturarbeiten vorgenommen werden.
<b>2910</b>	<b>Verwaltung</b>							
2910.3910.01	Interne Verrechnung Dienstleistungen	-	11'999.75	11'999.75		11'999.75		Erstmalige interne Verrechnung des Verwaltungsaufwandes für das Schulsekretariat.

Konto	Bezeichnung	Budget	Rechnung	Überschreitung	Nachkredit			Begründung
					gebunden	Komp. GR	Komp. GV Datum	
<b>7900</b> 7900.3132.01	<b>Raumordnung allgemein</b> Honorare für Plannachführungen	1'000.00	6'159.35	5'159.35	5'159.35		27.04.2021	Die unvorhergesehenen Änderungskosten für die Überbauungsordnung IZ Moos werden an die Grundeigentümer weiterverrechnet.
<b>8120</b> 8120.3149.01	<b>Strukturverbesserungen</b> Unterhalt Entwässerungsgräben und Hecken	5'000.00	19'800.65	14'800.65	14'800.65		17.03.2020	Beim Mühleweiher musste eine Sicherheitsholzung vorgenommen werden.
<b>9100</b> 9100.3181.01	<b>Allgemeine Gemeindesteuern</b> Forderungsverluste allgemeine Gemeindesteuern	32'000.00	37'840.40	5'840.40	5'840.40		27.04.2021	Schwer budgetierbar, da abhängig vom NESKO.
<b>9690</b> 9690.3180.01	<b>Finanzvermögen</b> Wertberichtigungen auf Forderungen	4'000.00	21'310.00	17'310.00	17'310.00		27.04.2021	Wertberichtigung von gefährdeten Guthaben (ohne Steuern).
<b>9900</b> 9900.3894.01	<b>Nicht aufgeteilte Posten</b> Zusätzliche, systembedingte Abschreibungen	-	200'049.33	200'049.33	200'049.33		27.04.2021	Gemäss Art. 84 Absatz 1 der Gemeindeverordnung müssen zusätzliche Abschreibungen vorgenommen werden, wenn ein Ertragsüberschuss ausgewiesen wird und die ordentlichen Abschreibungen kleiner als die Nettoinvestitionen sind.

## 11.9. Weitere massgebende Angaben

### 11.9.1. Werterhaltungskosten und Einlage in die Spezialfinanzierung Werterhalt Wasserversorgung

#### Wiederbeschaffungswert, Werterhaltungskosten und Einlage in die Spezialfinanzierung Werterhalt für Wasserversorgungsanlagen <sup>1</sup>

Wasserversorgung: Meisniberg      Kontaktperson: Frau Evelyn Weibel      Rechnungsjahr: 2020  
 Telefon: 032 377 11 91

Datengrundlagen       Geschätzt GWP  
 Anlagenbuchhaltung

	① Wiederbeschaffungswert brutto in Fr.	② Beiträge Dritter <sup>2</sup> in Fr.	③ Wiederbeschaffungswert netto in Fr. (① - ②)	④ Nutzungsdauer in Jahren	⑤ Erneuerungsrate in % (100/④)	⑥ Werterhaltungskosten in Fr./Jahr (③*⑤)
<b>Anlagekategorie</b>						
1. Wasserfassungen	672'500		672'500	50	2.00%	13'450
2. Aufbereitungsanlagen	20'000		20'000	33	3.00%	600
3. Pumpwerke, Druckreduzier- und Messschächte	280'000		280'000	50	2.00%	5'600
4. Reservoirs	3'927'530		3'927'530	66	1.50%	58'913
5. Leitungen und Hydranten	650'000		650'000	80	1.25%	8'125
6. Mess-, Steuerungs-, Fernwirkanlagen	112'000		112'000	20	5.00%	5'600
7. Einkaufssummen, einmalige Konzessionsabgaben <sup>3</sup>	-		-			-
<b>Total 1 - 7</b>	<b>5'662'030</b>	<b>-</b>	<b>5'662'030</b>			<b>92'288</b>

	in Prozent von ③: (100*②/③)	in Prozent von ③: (100*④/③)
⑦ Bestand Verwaltungsvermögen in Franken	444'149	8%
⑧ Bestand Spezialfinanzierung Werterhalt in Franken	631'629	11%

Bemerkungen:

⑨ Gewählter Einlegesatz in Prozent <sup>5</sup>	60%
⑩ berechnete Einlage in SF Werterhalt in Franken (⑨ x ⑥)	55'373
Einmalige Anschlussgebühren, an Einlage angerechnet <sup>6</sup>	151'326
Einlage Spezialfinanzierung abzüglich Anschlussgebühren	-95'953
⑪ Anzahl Einwohner im Versorgungsgebiet	1'333
⑫ Einlage pro Einwohner in Franken (⑩ / ⑪)	42

Datum: 31.12.2020

Unterschrift: sig. Evelyn Weibel

<sup>1</sup> Dieses Blatt ist Bestandteil der Jahresrechnung

<sup>2</sup> Zu erwartende Beiträge aus dem kantonalen Trinkwasserfonds und von der Gebäudeversicherung abziehen (beim AWA erfragen).

<sup>3</sup> Einkaufssummen an andere Wasserversorgungen, einmalige Konzessionsabgaben oder dergleichen - die Abschreibungssätze sind anhand der Laufzeiten festzulegen. Bestehen Kategorien mit unterschiedlichen Abschreibungssätzen, so ist die Rubrik 7 manuell mit zusätzlichen Zeilen zu ergänzen. Einkaufssummen an andere Wasserversorgungen sind verbindlich mit einem Abschreibungssatz von 3 % einzutragen.

<sup>4</sup> Ermittlung des Einlageprozentsatzes gemäss Kapitel 6.1. der WEA-Broschüre "Finanzierung der Wasserversorgung" (2004).

<sup>5</sup> Die Einlage in die Spezialfinanzierung muss mindestens 60% betragen, solange Verwaltungsvermögen besteht oder der Bestand der SF Werterhalt nicht mehr 25% des Wiederbeschaffungswertes beträgt.

<sup>6</sup> Die einmaligen Anschlussgebühren dürfen an die jährliche Einlage in die Spezialfinanzierung Werterhalt angerechnet werden.

### 11.9.2. Werterhaltungskosten und Einlage in die Spezialfinanzierung Werterhalt Abwasseranlagen

#### Wiederbeschaffungswert, Werterhaltungskosten und Einlage in die Spezialfinanzierung Werterhalt für die kommunalen Abwasseranlagen und gegebenenfalls den Gemeindeanteil an den regionalen Anlagen <sup>1</sup>

Rechnungsjahr: 2020

Gemeinde: Meisberg  
 Kontaktperson: Frau Evelyn Weibel  
 Telefon: 032 377 11 91  
 E-Mail: finanzverwaltung@meis.ch

Aktualisierungsjahr:

Datengrundlagen Gemeinde  AWA Anlagenbuchhaltung    
 Datengrundlagen Verband  AWA Anlagenbuchhaltung

	① Wiederbeschaffungswert in Fr.	② Nutzungsdauer in Jahren	③ Erneuerungsrate in % (100/②)	④ Warterhaltungskosten in Fr./a (①*③)	⑤ Einlegesatz %	⑥ Einlage in die Spezialfinanzierung in Fr./a (④*⑤)
<b>1. Gemeindeanlagen</b>						
1.1 Kanalisationen	15'843'000	80	1.25%	198'038	60%	118'823
1.2 Spezialbauwerke		50	2.00%	-		-
1.3 Abwasserreinigungsanlagen		33	3.00%	-		-
<b>Total 1 (1.1 - 1.3) bzw. mittlerer Einlegesatz (Spalte ⑤)</b>	<b>15'843'000</b>			<b>198'038</b>	<b>60%</b>	<b>118'823</b>
<b>2. Gemeindeanteil an regionalen Anlagen <sup>3</sup></b>						
2.1 Kanalisationen	2'754'734	80	1.25%	34'434	60%	20'661
2.2 Spezialbauwerke	1'423'128	50	2.00%	28'463	60%	17'078
2.3 Abwasserreinigungsanlagen	1'940'900	33	3.00%	58'227	60%	34'936
<b>Total 2 (2.1 - 2.3) bzw. mittlerer Einlegesatz (Spalte ⑤)</b>	<b>6'118'762</b>			<b>121'124</b>	<b>60%</b>	<b>72'674</b>
<b>Total 1 + 2 bzw. mittlerer Einlegesatz (Spalte ⑤)</b>	<b>21'961'762</b>			<b>319'161</b>	<b>60%</b>	<b>191'497</b>
Einmalige Anschlussgebühren, an Einlage angerechnet <sup>4</sup>						113'000
Einlage Spezialfinanzierung abzüglich Anschlussgebühren						78'497
⊖ Stand Verwaltungsvermögen	45'1810					
⊕ Stand Spezialfinanzierung Werterhalt	2'275'227					
						Höchstens Fr. 200 / EW <sup>5</sup>
						EW <sup>6</sup>
						Fr./EW
						1'333
						144

Bemerkungen:

Datum

31. Dez 20

Unterschrift: sig. Evelyn Weibel

<sup>1</sup> Dieses Blatt ist Bestandteil der Jahresrechnung. Eine Kopie senden Sie bitte an das AWA.

<sup>2</sup> Die Einlage in die Spezialfinanzierung muss mindestens 60% betragen, solange der Bestand der SF Werterhalt nicht mehr als 25% des Wiederbeschaffungswertes beträgt.

<sup>3</sup> Daten des Teils 2 nur dann angeben, wenn der Verband die Einlage in die Spezialfinanzierung nicht selber vornimmt. (Anteil gemäss Kostenverteiler-Verband).

<sup>4</sup> Die einmaligen Anschlussgebühren dürfen an die jährliche Einlage in die Spezialfinanzierung Werterhalt angerechnet werden.

<sup>5</sup> Gemäss Artikel 32, Absatz 4 KGV ist die Einlage in die Spezialfinanzierung auf jährlich Fr. 200 (Gemeinde und Region) pro Einwohnerwert beschränkt.

<sup>6</sup> Einwohnerwert (EW): Gemäss Artikel 36g KGV.



Aktiven	01.01.2020	Zugang	Abgang	31.12.2020
<b>1 Aktiven</b>	<b>6'490'772.53</b>	<b>19'440'873.80</b>	<b>18'575'034.65</b>	<b>7'356'611.68</b>
<b>10 Finanzvermögen</b>	<b>4'635'334.33</b>	<b>18'674'391.95</b>	<b>18'227'658.22</b>	<b>5'082'068.06</b>
<b>100 Flüssige Mittel und kurzfristige Geldanlagen</b>	<b>2'174'550.99</b>	<b>5'800'149.25</b>	<b>5'843'175.68</b>	<b>2'131'524.56</b>
<b>1000 Kasse</b>	<b>1'832.10</b>	<b>18'509.40</b>	<b>17'749.05</b>	<b>2'592.45</b>
<b>10000 Kasse</b>	<b>1'832.10</b>	<b>18'509.40</b>	<b>17'749.05</b>	<b>2'592.45</b>
10000.01 Hauptkasse Finanzverwaltung	1'132.10	18'509.40	17'749.05	1'892.45
10000.02 Gebührenkasse Schreiberei	700.00	0.00	0.00	700.00
<b>1001 Post</b>	<b>313'228.65</b>	<b>279'170.81</b>	<b>285'199.70</b>	<b>307'199.76</b>
<b>10010 Post</b>	<b>313'228.65</b>	<b>279'170.81</b>	<b>285'199.70</b>	<b>307'199.76</b>
10010.01 Postfinance 25-5275-7	313'228.65	279'170.81	285'199.70	307'199.76
<b>1002 Bank</b>	<b>1'859'490.24</b>	<b>5'502'469.04</b>	<b>5'540'226.93</b>	<b>1'821'732.35</b>
<b>10020 Bank</b>	<b>1'859'490.24</b>	<b>5'502'469.04</b>	<b>5'540'226.93</b>	<b>1'821'732.35</b>
10020.01 UBS, Nr. 5D-547.077.0 Kontokorrent	1'189'859.41	5'117'415.90	4'940'192.61	1'367'082.70
10020.02 Raiffeisenbank Bielersee, Nr. 65105.12	669'630.83	385'053.14	600'034.32	454'649.65
<b>101 Forderungen</b>	<b>2'018'712.69</b>	<b>12'871'489.50</b>	<b>12'383'536.64</b>	<b>2'506'665.55</b>
<b>1010 Forderungen aus Lieferungen und Leistungen gegenüber Dritten</b>	<b>338'180.82</b>	<b>2'639'298.40</b>	<b>2'308'253.37</b>	<b>669'225.85</b>
<b>10100 Forderungen aus Lieferungen und Leistungen gegenüber Dritten</b>	<b>338'180.82</b>	<b>2'639'298.40</b>	<b>2'308'253.37</b>	<b>669'225.85</b>
10100.01 Verschiedene Debitoren	56'533.12	79'055.05	39'731.12	95'857.05
10100.02 BESR-Debitoren	312'947.70	1'822'015.05	1'508'983.95	625'978.80
10100.03 BESR-Kontrollkonto	0.00	738'228.30	738'228.30	0.00
10100.99 Wertberichtigungen auf Forderungen gegenüber Dritten	-31'300.00	0.00	21'310.00	-52'610.00
<b>1012 Steuerforderungen</b>	<b>1'226'424.90</b>	<b>9'682'247.35</b>	<b>9'561'456.40</b>	<b>1'347'215.85</b>
<b>10120 Forderungen allgemeine Gemeindesteuern</b>	<b>1'226'424.90</b>	<b>9'682'247.35</b>	<b>9'561'456.40</b>	<b>1'347'215.85</b>
10120.01 Steuerguthaben Nesko	1'359'272.25	4'925'585.00	4'826'916.75	1'457'940.50
10120.10 Girokonto Kanton Nesko	152.65	4'734'862.35	4'734'539.65	475.35
10120.99 Wertberichtigungen auf Forderungen allgemeine Gemeindesteuern	-133'000.00	21'800.00	0.00	-111'200.00
<b>1014 Transferforderungen</b>	<b>454'000.00</b>	<b>490'215.10</b>	<b>454'000.00</b>	<b>490'215.10</b>
<b>10140 Transferforderungen</b>	<b>454'000.00</b>	<b>490'215.10</b>	<b>454'000.00</b>	<b>490'215.10</b>
10140.01 Lastenausgleich Fürsorge	454'000.00	490'215.10	454'000.00	490'215.10
<b>1016 Vorschüsse für vorläufige Verwaltungsausgaben</b>	<b>0.00</b>	<b>6'534.70</b>	<b>6'534.70</b>	<b>0.00</b>
<b>10160 Vorschüsse für vorläufige Verwaltungsausgaben</b>	<b>0.00</b>	<b>6'534.70</b>	<b>6'534.70</b>	<b>0.00</b>
10160.01 Diverse Vorschüsse	0.00	6'534.70	6'534.70	0.00
<b>1019 Übrige Forderungen</b>	<b>106.97</b>	<b>53'193.95</b>	<b>53'292.17</b>	<b>8.75</b>
<b>10190 Übrige Forderungen</b>	<b>106.97</b>	<b>8.75</b>	<b>106.97</b>	<b>8.75</b>
10190.02 Verrechnungssteuer	106.97	8.75	106.97	8.75
<b>10191 Guthaben bei Sozialversicherungen</b>	<b>0.00</b>	<b>8'420.00</b>	<b>8'420.00</b>	<b>0.00</b>
10191.01 Kinder- und Ausbildungszulagen	0.00	8'420.00	8'420.00	0.00
<b>10192 MWST Vorsteuerguthaben</b>	<b>0.00</b>	<b>44'765.20</b>	<b>44'765.20</b>	<b>0.00</b>
10192.10 Vorsteuer MWST Wasser 7.7%, ER	0.00	2'958.65	2'958.65	0.00
10192.11 Vorsteuer MWST Wasser 7.7%, IR	0.00	1'807.05	1'807.05	0.00
10192.20 Vorsteuer MWST Abwasser, ER	0.00	13'164.20	13'164.20	0.00
10192.21 Vorsteuer MWST Abwasser, IR	0.00	15'974.55	15'974.55	0.00
10192.30 Vorsteuer MWST Abfall, ER	0.00	10'860.75	10'860.75	0.00
<b>104 Aktive Rechnungsabgrenzungen</b>	<b>945.90</b>	<b>2'753.20</b>	<b>945.90</b>	<b>2'753.20</b>
<b>1041 Sach- und übriger Betriebsaufwand</b>	<b>945.90</b>	<b>2'753.20</b>	<b>945.90</b>	<b>2'753.20</b>
<b>10410 Sach- und übriger Betriebsaufwand</b>	<b>945.90</b>	<b>2'753.20</b>	<b>945.90</b>	<b>2'753.20</b>
10410.01 Aktive Rechnungsabgrenzung Sach- und Betriebsaufwand	945.90	2'753.20	945.90	2'753.20

Aktiven	01.01.2020	Zugang	Abgang	31.12.2020
107 Finanzanlagen	201.00	0.00	0.00	201.00
1070 Aktien und Anteilscheine	201.00	0.00	0.00	201.00
10701 Partizipationsscheine	1.00	0.00	0.00	1.00
10701.01 Téléskis SA Les Prés-d'Orvin, 4 PS, 100.-- Nom.	1.00	0.00	0.00	1.00
10702 Anteilscheine	200.00	0.00	0.00	200.00
10702.01 Raiffeisenbank, Genossenschaftsanteile	200.00	0.00	0.00	200.00
108 Sachanlagen FV	440'923.75	0.00	0.00	440'923.75
1080 Grundstücke FV	440'923.75	0.00	0.00	440'923.75
10800 Grundstücke FV	440'923.75	0.00	0.00	440'923.75
10800.01 Kultur- und Bauland	440'923.75	0.00	0.00	440'923.75
14 Verwaltungsvermögen	1'855'438.20	766'481.85	347'376.43	2'274'543.62
140 Sachanlagen VV	1'243'817.45	465'064.45	306'874.53	1'402'007.37
1401 Strassen / Verkehrswege	19'802.29	32'225.15	2'848.89	49'178.55
14010 Allgemeiner Haushalt	19'802.29	32'225.15	2'848.89	49'178.55
14010.02 Strassenbeleuchtung	24'752.85	32'225.15	0.00	56'978.00
14010.99 Wertberichtigungen Strassen / Verkehrswege	-4'950.56	0.00	2'848.89	-7'799.45
1403 Übrige Tiefbauten	369'676.26	52'731.70	5'696.76	416'711.20
14031 Wasserversorgung	369'676.26	14'749.85	5'222.01	379'204.10
14031.01 Wasserversorgung	376'382.30	14'749.85	0.00	391'132.15
14031.99 Wertberichtigungen Wasserversorgung	-6'706.04	0.00	5'222.01	-11'928.05
14032 Abwasserentsorgung	0.00	37'981.85	474.75	37'507.10
14032.01 Abwasserentsorgung	0.00	37'981.85	0.00	37'981.85
14032.99 Wertberichtigungen Abwasserentsorgung	0.00	0.00	474.75	-474.75
1404 Hochbauten	125'025.35	19'608.25	5'297.05	139'336.55
14040 Allgemeiner Haushalt	125'025.35	19'608.25	5'297.05	139'336.55
14040.01 Schulgebäude/-Anlage, Kindergartenpavillion, Gemeindeverwaltung	75'926.35	0.00	0.00	75'926.35
14040.02 Feuerwehrmagazin	11'405.10	0.00	0.00	11'405.10
14040.03 Werkhof	5'822.45	0.00	0.00	5'822.45
14040.04 Schiessanlage	41'797.40	0.00	0.00	41'797.40
14040.05 Hangsicherung Bielweg	0.00	19'608.25	0.00	19'608.25
14040.99 Wertberichtigungen Hochbauten allgemeiner Haushalt	-9'925.95	0.00	5'297.05	-15'223.00
1406 Mobilien VV	19'800.00	0.00	2'200.00	17'600.00
14060 Allgemeiner Haushalt	19'800.00	0.00	2'200.00	17'600.00
14060.02 Mulcher	22'000.00	0.00	0.00	22'000.00
14060.99 Wertberichtigungen Mobilien VV Allgemeiner Haushalt	-2'200.00	0.00	2'200.00	-4'400.00
1407 Anlagen im Bau VV	261'819.60	360'499.35	253'524.00	368'794.95
14070 Allgemeiner Haushalt	199'197.30	306'994.90	200'792.30	305'399.90
14070.01 Anlagen im Bau VV Allgemeiner Haushalt	199'197.30	306'994.90	200'792.30	305'399.90
14071 Wasserversorgung	20'395.70	14'749.85	14'749.85	20'395.70
14071.01 Anlagen im Bau VV Wasserversorgung	20'395.70	14'749.85	14'749.85	20'395.70
14072 Abwasserentsorgung	42'226.60	38'754.60	37'981.85	42'999.35
14072.01 Anlagen im Bau VV Abwasserentsorgung	42'226.60	38'754.60	37'981.85	42'999.35
1409 Übrige Sachanlagen	447'693.95	0.00	37'307.83	410'386.12
14099 Sammelkonto bestehendes Verwaltungsvermögen beim Übergang auf HRM2	447'693.95	0.00	37'307.83	410'386.12
14099.01 Sammelkonto bestehendes VV Allgemeiner Haushalt	596'925.27	0.00	0.00	596'925.27
14099.99 Wertberichtigungen bestehendes VV Allgemeiner Haushalt	-149'231.32	0.00	37'307.83	-186'539.15

Aktiven	01.01.2020	Zugang	Abgang	31.12.2020
<b>142 Immaterielle Anlagen</b>	<b>142'750.70</b>	<b>132'144.30</b>	<b>24'109.60</b>	<b>250'785.40</b>
<b>1420 Informatik</b>	<b>12'128.85</b>	<b>17'966.00</b>	<b>6'625.40</b>	<b>23'469.45</b>
<b>14200 Allgemeiner Haushalt</b>	<b>12'128.85</b>	<b>17'966.00</b>	<b>6'625.40</b>	<b>23'469.45</b>
14200.01 Internetauftritt	15'161.05	0.00	0.00	15'161.05
14200.02 Informatik Verwaltung	0.00	17'966.00	0.00	17'966.00
14200.99 Wertberichtigungen Informatik Allgemeiner Haushalt	-3'032.20	0.00	6'625.40	-9'657.60
<b>1427 Immaterielle Anlagen in Realisierung</b>	<b>121'301.55</b>	<b>31'935.40</b>	<b>0.00</b>	<b>153'236.95</b>
<b>14270 Allgemeiner Haushalt</b>	<b>87'843.80</b>	<b>20'608.65</b>	<b>0.00</b>	<b>108'452.45</b>
14270.01 Immaterielle Anlagen in Realisierung Allgemeiner Haushalt	87'843.80	20'608.65	0.00	108'452.45
<b>14271 Wasserversorgung</b>	<b>33'457.75</b>	<b>11'091.25</b>	<b>0.00</b>	<b>44'549.00</b>
14271.01 Immaterielle Anlagen in Realisierung Wasserversorgung	33'457.75	11'091.25	0.00	44'549.00
<b>14272 Abwasserentsorgung</b>	<b>0.00</b>	<b>235.50</b>	<b>0.00</b>	<b>235.50</b>
14272.01 Immaterielle Anlagen in Realisierung Abwasserentsorgung	0.00	235.50	0.00	235.50
<b>1429 Übrige immaterielle Anlagen</b>	<b>9'320.30</b>	<b>82'242.90</b>	<b>17'484.20</b>	<b>74'079.00</b>
<b>14290 Allgemeiner Haushalt</b>	<b>9'320.30</b>	<b>82'242.90</b>	<b>17'484.20</b>	<b>74'079.00</b>
14290.02 ÖREB-Kataster	10'355.90	0.00	0.00	10'355.90
14290.04 Projektierung Neubau Kindergarten plus / Schulraumentwicklung	0.00	82'242.90	0.00	82'242.90
14290.99 Wertberichtigungen übrige immaterielle Anlagen allgemeiner Haushalt	-1'035.60	0.00	17'484.20	-18'519.80
<b>144 Darlehen</b>	<b>8'038.40</b>	<b>0.00</b>	<b>1'396.90</b>	<b>6'641.50</b>
<b>1442 Darlehen an Gemeinden und Gemeindeverbände</b>	<b>6'641.50</b>	<b>0.00</b>	<b>0.00</b>	<b>6'641.50</b>
<b>14420 Allgemeiner Haushalt</b>	<b>6'641.50</b>	<b>0.00</b>	<b>0.00</b>	<b>6'641.50</b>
14420.01 Betriebskredit LePiMe	6'641.50	0.00	0.00	6'641.50
<b>1445 Darlehen an private Unternehmungen</b>	<b>1'396.90</b>	<b>0.00</b>	<b>1'396.90</b>	<b>0.00</b>
<b>14450 Allgemeiner Haushalt</b>	<b>1'396.90</b>	<b>0.00</b>	<b>1'396.90</b>	<b>0.00</b>
14450.05 Darlehen an Standkommission	1'396.90	0.00	1'396.90	0.00
<b>145 Beteiligungen, Grundkapitalien</b>	<b>174'903.00</b>	<b>0.00</b>	<b>0.00</b>	<b>174'903.00</b>
<b>1455 Beteiligungen an privaten Unternehmungen</b>	<b>174'903.00</b>	<b>0.00</b>	<b>0.00</b>	<b>174'903.00</b>
<b>14550 Allgemeiner Haushalt</b>	<b>174'903.00</b>	<b>0.00</b>	<b>0.00</b>	<b>174'903.00</b>
14550.01 Busbetrieb Grenchen u. Umgebung, Aktien 1625-1648 u. 4441-4514, 500.-- Nominal	1.00	0.00	0.00	1.00
14550.02 KEBAG Kehrichtbeseitungs-AG, Aktien 1-19, 1'000.-- Nominal	1.00	0.00	0.00	1.00
14550.03 Seelandheim AG Worben, 169 Aktien, 1'000.-- Nominal	169'000.00	0.00	0.00	169'000.00
14550.04 Anzeiger Büren und Umgebung AG, 59 Aktien, 100.-- Nominal	5'900.00	0.00	0.00	5'900.00
14550.05 Seilbahn Weissenstein AG, 10 Aktien, 100.-- Nominal	1.00	0.00	0.00	1.00
<b>146 Investitionsbeiträge</b>	<b>285'928.65</b>	<b>169'273.10</b>	<b>14'995.40</b>	<b>440'206.35</b>
<b>1462 Investitionsbeiträge an Gemeinden und Gemeindeverbände</b>	<b>285'928.65</b>	<b>169'273.10</b>	<b>14'995.40</b>	<b>440'206.35</b>
<b>14620 Allgemeiner Haushalt</b>	<b>74'782.50</b>	<b>801.10</b>	<b>6'445.05</b>	<b>69'138.55</b>
14620.01 Investitionsbeiträge an LePiMe	97'286.30	801.10	0.00	98'087.40
14620.99 Wertberichtigungen Investitionsbeiträge an LePiMe	-22'503.80	0.00	6'445.05	-28'948.85
<b>14622 Abwasserentsorgung</b>	<b>211'146.15</b>	<b>168'472.00</b>	<b>8'550.35</b>	<b>371'067.80</b>
14622.01 Investitionsbeiträge an ARA Orpund	216'251.95	168'472.00	0.00	384'723.95
14622.99 Wertberichtigungen Investitionsbeiträge an ARA Orpund	-5'105.80	0.00	8'550.35	-13'656.15

Passiven		01.01.2020	Zugang	Abgang	31.12.2020
2	Passiven	6'490'772.53	7'503'657.93	6'637'818.78	7'356'611.68
20	Fremdkapital	950'899.86	6'480'570.76	6'609'203.52	822'267.10
200	Laufende Verbindlichkeiten	189'184.50	5'871'809.11	5'870'588.16	190'405.45
2000	Laufende Verbindlichkeiten aus Lieferungen und Leistungen von Dritten	185'088.85	5'145'965.86	5'140'649.26	190'405.45
20000	Kreditoren	185'088.85	4'953'913.51	4'948'596.91	190'405.45
20000.01	Diverse Kreditoren	185'088.85	4'953'913.51	4'948'596.91	190'405.45
20001	Kreditoren Sozial- und Personalversicherungen	0.00	192'052.35	192'052.35	0.00
20001.01	AHV / IV / EO	0.00	105'926.40	105'926.40	0.00
20001.02	Pensionskasse	0.00	72'669.00	72'669.00	0.00
20001.03	Unfallversicherung	0.00	7'665.75	7'665.75	0.00
20001.04	Krankentaggeldversicherung	0.00	5'791.20	5'791.20	0.00
2002	Steuern	0.00	74'032.65	74'032.65	0.00
20022	Steuerschulden MWST	0.00	74'032.65	74'032.65	0.00
20022.10	Umsatzsteuer MWST Wasserversorgung	0.00	9'446.05	9'446.05	0.00
20022.20	Umsatzsteuer MWST Abwasserentsorgung	0.00	48'696.30	48'696.30	0.00
20022.30	Umsatzsteuer MWST Abfall	0.00	15'890.30	15'890.30	0.00
2005	Interne Kontokorrente	0.00	651'810.60	651'810.60	0.00
20053	Abrechnungskonten Löhne	0.00	651'810.60	651'810.60	0.00
20053.01	Lohnkontrollkonto	0.00	651'810.60	651'810.60	0.00
2009	Übrige laufende Verpflichtungen	4'095.65	0.00	4'095.65	0.00
20090	Übrige laufende Verpflichtungen	4'095.65	0.00	4'095.65	0.00
20090.02	Kasse Schule Meisberg	4'095.65	0.00	4'095.65	0.00
201	Kurzfristige Finanzverbindlichkeiten	0.00	600'000.00	0.00	600'000.00
2014	Kurzfristiger Anteil langfristiger Verbindlichkeiten	0.00	600'000.00	0.00	600'000.00
20144	Kurzfristiger Anteil von langfristigen Darlehen	0.00	600'000.00	0.00	600'000.00
20144.01	Suva, Darlehen Nr. 40002366	0.00	600'000.00	0.00	600'000.00
204	Passive Rechnungsabgrenzung	50'429.36	4'666.00	27'329.36	27'766.00
2040	Personalaufwand	41'800.00	1'200.00	18'700.00	24'300.00
20400	Personalaufwand	41'800.00	1'200.00	18'700.00	24'300.00
20400.02	Passive Rechnungsabgrenzung Ferien- und Überzeitguthaben	41'800.00	1'200.00	18'700.00	24'300.00
2041	Sach- und übriger Betriebsaufwand	356.11	2'751.00	356.11	2'751.00
20410	Sach- und übriger Betriebsaufwand	356.11	2'751.00	356.11	2'751.00
20410.01	Passive Rechnungsabgrenzung Sach- und übriger Betriebsaufwand	356.11	2'751.00	356.11	2'751.00
2043	Transfers der Erfolgsrechnung	7'558.25	0.00	7'558.25	0.00
20430	Transfers der Erfolgsrechnung	7'558.25	0.00	7'558.25	0.00
20430.01	Passive Rechnungsabgrenzung Transfers der Erfolgsrechnung	7'558.25	0.00	7'558.25	0.00
2044	Finanzaufwand / Finanzertrag	715.00	715.00	715.00	715.00
20440	Finanzaufwand / Finanzertrag	715.00	715.00	715.00	715.00
20440.01	Passive Rechnungsabgrenzung Finanzaufwand / Finanzertrag	715.00	715.00	715.00	715.00
206	Langfristige Finanzverbindlichkeiten	600'000.00	0.00	600'000.00	0.00
2064	Darlehen, Schuldscheine	600'000.00	0.00	600'000.00	0.00
20640	Darlehen, Schuldscheine	600'000.00	0.00	600'000.00	0.00
20640.03	Suva, Darlehen Nr. 40002366	600'000.00	0.00	600'000.00	0.00

Passiven		01.01.2020	Zugang	Abgang	31.12.2020
209	Verbindlichkeiten gegenüber Spezialfinanzierungen und Fonds im Fremdkapital	111'286.00	4'095.65	111'286.00	4'095.65
2091	Verbindlichkeiten gegenüber Fonds im FK	111'286.00	0.00	111'286.00	0.00
20910	Schutzraumersatzabgaben	111'286.00	0.00	111'286.00	0.00
20910.01	Schutzraumersatzabgaben	111'286.00	0.00	111'286.00	0.00
2092	Verbindlichkeiten gegenüber Legaten und Stiftungen ohne eigene Rechtspersönlichkeit im FK	0.00	4'095.65	0.00	4'095.65
20920	Verbindlichkeiten gegenüber Legaten und Stiftungen ohne eigene Rechtspersönlichkeit im FK	0.00	4'095.65	0.00	4'095.65
20920.01	Kasse Schule Meinisberg	0.00	4'095.65	0.00	4'095.65
29	Eigenkapital	5'539'872.67	1'023'087.17	28'615.26	6'534'344.58
290	Verpflichtungen (+) bzw. Vorschüsse (-) gegenüber Spezialfinanzierungen	1'368'667.05	209'930.60	1'563.65	1'577'034.00
2900	Spezialfinanzierungen im EK	1'368'667.05	209'930.60	1'563.65	1'577'034.00
29000	SF Feuerwehr	137'217.68	19'403.12	0.00	156'620.80
29000.01	Feuerwehr	137'217.68	19'403.12	0.00	156'620.80
29001	Spezialfinanzierung Wasserversorgung	872'866.86	106'740.08	0.00	979'606.94
29001.01	Spezialfinanzierung Wasserversorgung	872'866.86	106'740.08	0.00	979'606.94
29002	Spezialfinanzierung Abwasserentsorgung	162'235.43	81'259.70	0.00	243'495.13
29002.01	Spezialfinanzierung Abwasserentsorgung	162'235.43	81'259.70	0.00	243'495.13
29003	Spezialfinanzierung Abfall	195'252.03	869.60	0.00	196'121.63
29003.01	Spezialfinanzierung Abfall	195'252.03	869.60	0.00	196'121.63
29005	Spezialfinanzierung Kurtaxe	1'095.05	1'658.10	1'563.65	1'189.50
29005.01	Spezialfinanzierung Kurtaxe	1'095.05	1'658.10	1'563.65	1'189.50
293	Vorfinanzierungen	2'591'083.66	342'823.00	27'051.61	2'906'855.05
2930	Vorfinanzierungen	2'591'083.66	342'823.00	27'051.61	2'906'855.05
29301	Wasserversorgung Werterhalt	495'083.26	151'326.00	14'780.71	631'628.55
29301.01	Spezialfinanzierung Wasserversorgung Werterhalt	495'083.26	151'326.00	14'780.71	631'628.55
29302	Abwasserentsorgung Werterhalt	2'096'000.40	191'497.00	12'270.90	2'275'226.50
29302.01	Spezialfinanzierung Abwasserentsorgung Werterhalt	2'096'000.40	191'497.00	12'270.90	2'275'226.50
294	Reserven	112'976.72	200'049.33	0.00	313'026.05
2940	Finanzpolitische Reserve	112'976.72	200'049.33	0.00	313'026.05
29400	Zusätzliche Abschreibungen	112'976.72	200'049.33	0.00	313'026.05
29400.01	Zusätzliche Abschreibungen	112'976.72	200'049.33	0.00	313'026.05
296	Neubewertungsreserve Finanzvermögen	311'649.00	0.00	0.00	311'649.00
2960	Neubewertungsreserve Finanzvermögen	311'649.00	0.00	0.00	311'649.00
29600	Neubewertungsreserve Finanzvermögen	311'649.00	0.00	0.00	311'649.00
29600.01	Neubewertungsreserve Finanzvermögen	311'649.00	0.00	0.00	311'649.00
299	Bilanzüberschuss/-fehlbetrag	1'155'496.24	270'284.24	0.00	1'425'780.48
2990	Jahresergebnis	0.00	270'284.24	0.00	270'284.24
29900	Jahresergebnis	0.00	270'284.24	0.00	270'284.24
29900.01	Jahresergebnis	0.00	270'284.24	0.00	270'284.24
2999	Kumulierte Ergebnisse der Vorjahre	1'155'496.24	0.00	0.00	1'155'496.24

Passiven	01.01.2020	Zugang	Abgang	31.12.2020
29990 Kumulierte Ergebnisse der Vorjahre	1'155'496.24	0.00	0.00	1'155'496.24
29990.01 Kumulierte Ergebnisse der Vorjahre	1'155'496.24	0.00	0.00	1'155'496.24
<b>Gesamtaktiven</b>	<b>6'490'772.53</b>	<b>19'440'873.80</b>	<b>18'575'034.65</b>	<b>7'356'611.68</b>
<b>Gesamtpassiven</b>	<b>6'490'772.53</b>	<b>7'503'657.93</b>	<b>6'637'818.78</b>	<b>7'356'611.68</b>
<b>Überschuss Aktiven</b>	<b>0.00</b>	<b>11'937'215.87</b>	<b>11'937'215.87</b>	<b>0.00</b>
<b>Überschuss Passiven</b>	<b>0.00</b>	<b>0.00</b>	<b>0.00</b>	<b>0.00</b>

Einzelkonten nach Funktionen		Rechnung 2020		Budget 2020		Rechnung 2019	
		Aufwand	Ertrag	Aufwand	Ertrag	Aufwand	Ertrag
<b>0</b>	<b>Allgemeine Verwaltung Nettoergebnis</b>	<b>599'820.46</b>	<b>35'465.55</b>	<b>567'530</b>	<b>17'800</b>	<b>545'875.76</b>	<b>19'171.53</b>
			564'354.91		549'730		526'704.23
<b>01</b>	<b>Legislative und Exekutive Nettoergebnis</b>	<b>97'505.17</b>		<b>104'380</b>		<b>93'916.53</b>	
			97'505.17		104'380		93'916.53
<b>011</b>	<b>Legislative Nettoergebnis</b>	<b>17'412.32</b>		<b>19'940</b>		<b>22'716.76</b>	
			17'412.32		19'940		22'716.76
<b>0110</b>	<b>Legislative Nettoergebnis</b>	<b>17'412.32</b>		<b>19'940</b>		<b>22'716.76</b>	
			17'412.32		19'940		22'716.76
3000.01	Entschädigungen, Tag- und Sitzungsgelder Wahl- und Abstimmungsausschuss	705.00		2'100		2'225.00	
3050.01	AG-Beiträge AHV, IV, EO, ALV, Verwaltungskosten	16.72		180		32.64	
3053.01	AG-Beiträge Unfallversicherung	0.72		10		1.26	
3054.01	AG-Beiträge Familienausgleichskasse	4.08		50		8.16	
3102.01	Drucksachen, Stimmmaterial, Publikationen	6'635.70		7'200		9'762.05	
3132.01	Honorar Revisionsstelle	9'918.10		10'000		9'960.10	
3170.01	Spesenentschädigung / Verpflegung Ausschuss	132.00		400		727.55	
<b>012</b>	<b>Exekutive Nettoergebnis</b>	<b>80'092.85</b>		<b>84'440</b>		<b>71'199.77</b>	
			80'092.85		84'440		71'199.77
<b>0120</b>	<b>Exekutive Nettoergebnis</b>	<b>80'092.85</b>		<b>84'440</b>		<b>71'199.77</b>	
			80'092.85		84'440		71'199.77
3000.01	Entschädigungen, Tag- und Sitzungsgelder Gemeinderat	64'770.20		64'000		48'756.70	
3000.02	Entschädigungen, Tag- und Sitzungsgelder Kommissionen	5'656.20		8'000		6'226.00	
3050.01	AG-Beiträge AHV, IV, EO, ALV, Verwaltungskosten	3'286.34		2'450		4'542.91	
3053.01	AG-Beiträge Unfallversicherung	123.23		130		82.49	
3054.01	AG-Beiträge Familienausgleichskasse	802.18		850		487.92	
3055.01	AG-Beiträge Krankentaggeldversicherung			10			
3090.01	Aus- und Weiterbildung Behörde	375.00		1'000			
3199.01	Ratskredit	5'079.70		8'000		11'103.75	
<b>02</b>	<b>Allgemeine Dienste Nettoergebnis</b>	<b>502'315.29</b>	<b>35'465.55</b>	<b>463'150</b>	<b>17'800</b>	<b>451'959.23</b>	<b>19'171.53</b>
			466'849.74		445'350		432'787.70
<b>022</b>	<b>Allgemeine Dienste Nettoergebnis</b>	<b>501'730.29</b>	<b>35'465.55</b>	<b>461'750</b>	<b>17'800</b>	<b>450'122.43</b>	<b>19'171.53</b>
			466'264.74		443'950		430'950.90
<b>0220</b>	<b>Allgemeine Dienste Nettoergebnis</b>	<b>501'730.29</b>	<b>35'465.55</b>	<b>461'750</b>	<b>17'800</b>	<b>450'122.43</b>	<b>19'171.53</b>
			466'264.74		443'950		430'950.90
3010.01	Löhne Verwaltungspersonal	349'066.60		302'000		297'346.30	
3010.02	Rückstellungen Ferien- und Überzeitguthaben	-13'100.00		5'000		6'500.00	
3010.09	Taggeld und Versicherungsleistungen	-26'103.55					
3050.01	AG-Beiträge AHV, IV, EO, ALV, Verwaltungskosten	21'734.00		19'200		18'323.18	
3052.01	AG-Beiträge Pensionskasse	19'355.55		22'000		18'246.40	
3053.01	AG-Beiträge Unfallversicherung	4'609.73		3'900		3'278.57	
3054.01	AG-Beiträge Familienausgleichskasse	5'553.53		5'450		4'757.76	
3055.01	AG-Beiträge Krankentaggeldversicherung	1'482.05		1'500		1'497.86	
3090.01	Aus- und Weiterbildung des Personals	17'257.90		9'000		7'670.15	
3100.01	Büromaterial	5'166.01		6'200		6'538.60	
3102.01	Drucksachen, Publikationen, Inserate	2'324.30		2'200		1'466.25	
3103.01	Fachliteratur, Zeitschriften	323.75		450		401.75	
3110.01	Anschaffung Büromobiliar und -geräte	1'273.65		500			
3113.01	Anschaffung IT-Hardware	8'361.40		10'800		2'653.50	
3118.01	Anschaffung Software und Lizenzen			500		2'164.75	
3120.01	Ver- und Entsorgung	1'200.00		1'200		1'200.00	
3130.01	Telefon, Internet, Porti, Bank- und PC-Gebühren	7'762.09		8'700		7'710.47	
3130.02	Betriebskosten	2'205.00		2'000		1'775.30	
3130.03	Dienstleistungen Dritter	993.45		1'400		1'140.10	
3132.01	Honorare externe Berater, Notare, Anwälte, Fachexperten	44'428.60		10'000		21'408.85	
3134.01	Sachversicherungsprämien	2'975.55		3'000		2'975.55	
3151.01	Unterhalt Maschinen und Geräte	116.00		600		695.50	
3158.01	Unterhalt Software, Wartung, Lizenzen, Support	15'525.45		18'900		15'094.25	
3161.01	Miete Kopier- / Druckgerät	3'556.18		3'650		3'579.84	
3170.01	Spesenentschädigungen	915.05		700		832.30	
3320.01	Planmässige Abschreibungen Informatik	3'593.20					
3611.01	Entschädigungen an Kanton, Servicegebühren, BEWAN, QST-Provision	16'631.80		19'000		18'637.20	
3636.01	Mitglieder- und Jahresbeiträge	2'993.00		2'900		2'833.00	
3910.01	Interne Verrechnung Dienstleistungen	1'530.00		1'000		1'395.00	
4210.01	Mahngebühren		1'406.10		1'600		1'926.60

Einzelkonten nach Funktionen		Rechnung 2020		Budget 2020		Rechnung 2019	
		Aufwand	Ertrag	Aufwand	Ertrag	Aufwand	Ertrag
4210.02	Gebühren für Amtshandlungen		1'060.00		1'000		1'175.00
4250.01	Verkaufserlöse		365.00		200		221.50
4260.01	Rückerstattungen Dritter		9'521.70		3'900		4'729.43
4611.01	Entschädigungen Kanton für Registerführung		1'113.00		1'100		1'119.00
4612.01	Interne Verrechnung z.L. Wasser		5'000.00		5'000		5'000.00
4612.02	Interne Verrechnung z.L. Abwasser		3'000.00		3'000		3'000.00
4612.03	Interne Verrechnung z.L. Abfall		2'000.00		2'000		2'000.00
4910.01	Interne Verrechnung Dienstleistungen		11'999.75				
<b>029</b>	<b>Verwaltungsliegenschaften</b>	<b>585.00</b>		<b>1'400</b>		<b>1'836.80</b>	
	Nettoergebnis		585.00		1'400		1'836.80
<b>0290</b>	<b>Verwaltungsliegenschaften</b>	<b>585.00</b>		<b>1'400</b>		<b>1'836.80</b>	
	Nettoergebnis		585.00		1'400		1'836.80
3101.01	Reinigungs- und Verbrauchsmaterial	216.00		600		159.50	
3120.01	Ver- und Entsorgung	369.00		800		800.15	
3144.01	Unterhalt Gebäude und Einrichtungen					877.15	
<b>1</b>	<b>Öffentliche Ordnung und Sicherheit, Verteidigung</b>	<b>141'703.53</b>	<b>161'067.80</b>	<b>147'420</b>	<b>114'730</b>	<b>137'326.97</b>	<b>127'813.10</b>
	Nettoergebnis	19'364.27			32'690		9'513.87
<b>11</b>	<b>Öffentliche Sicherheit</b>	<b>9'939.93</b>	<b>636.95</b>	<b>10'970</b>		<b>6'583.32</b>	
	Nettoergebnis		9'302.98		10'970		6'583.32
<b>111</b>	<b>Polizei</b>	<b>8'182.28</b>	<b>236.95</b>	<b>8'920</b>		<b>5'830.32</b>	
	Nettoergebnis		7'945.33		8'920		5'830.32
<b>1110</b>	<b>Polizei</b>	<b>8'182.28</b>	<b>236.95</b>	<b>8'920</b>		<b>5'830.32</b>	
	Nettoergebnis		7'945.33		8'920		5'830.32
3000.01	Entschädigungen, Tag- und Sitzungsgelder	3'022.95		5'000		2'930.90	
3050.01	AG-Beiträge AHV, IV, EO, ALV, Verwaltungskosten	67.51		150		52.48	
3053.01	AG-Beiträge Unfallversicherung	2.34		10		1.82	
3054.01	AG-Beiträge Familienausgleichskasse	16.48		50		13.12	
3055.01	AG-Beiträge Krankentaggeldversicherung			10			
3130.01	Bewachung durch Sicherheitsdienst	1'599.35		1'000		1'077.00	
3130.03	Ordnungsbussen	66.65					
3631.01	Pauschallierung der Interventionskosten	1'292.00		1'350			
3910.00	Interne Verrechnung Dienstleistungen	2'115.00		1'350		1'755.00	
4260.01	Rückerstattungen Dritter		236.95				
<b>112</b>	<b>Verkehrssicherheit</b>	<b>1'757.65</b>	<b>400.00</b>	<b>2'050</b>		<b>753.00</b>	
	Nettoergebnis		1'357.65		2'050		753.00
<b>1120</b>	<b>Verkehrssicherheit</b>	<b>1'757.65</b>	<b>400.00</b>	<b>2'050</b>		<b>753.00</b>	
	Nettoergebnis		1'357.65		2'050		753.00
3000.01	Entschädigung Verkehrsdienst			100			
3102.01	Drucksachen, Publikationen, Inserate	183.10		250		195.90	
3119.01	Anschaffung Signalisation	1'574.55		1'400		557.10	
3151.01	Unterhalt Visispeed			300			
4240.01	Benützungsgebühren und Dienstleistungen		400.00				
<b>14</b>	<b>Allgemeines Rechtswesen</b>	<b>33'423.35</b>	<b>75'214.60</b>	<b>36'950</b>	<b>33'650</b>	<b>40'642.35</b>	<b>50'959.80</b>
	Nettoergebnis	41'791.25			3'300	10'317.45	
<b>140</b>	<b>Allgemeines Rechtswesen</b>	<b>33'423.35</b>	<b>75'214.60</b>	<b>36'950</b>	<b>33'650</b>	<b>40'642.35</b>	<b>50'959.80</b>
	Nettoergebnis	41'791.25			3'300	10'317.45	
<b>1400</b>	<b>Allgemeines Rechtswesen</b>	<b>33'423.35</b>	<b>75'214.60</b>	<b>36'950</b>	<b>33'650</b>	<b>40'642.35</b>	<b>50'959.80</b>
	Nettoergebnis	41'791.25			3'300	10'317.45	
3130.01	Gebühren Einwohner- / Fremdenkontrolle u. übriges Gemeinwesen	5'316.60		7'900		6'695.60	
3130.02	Baubewilligungsgebühren	20'059.90		19'000		26'017.20	
3132.01	Honorare für Plannachführungen, Vermessungswerk	5'027.95		4'500		3'204.75	
3132.02	Amtliche Bewertung	617.05		1'800		2'212.70	
3158.01	Unterhalt, Nachführung GIS	1'346.25		1'500		1'346.25	
3181.01	Tatsächliche Forderungsverluste	20.00		50		130.25	
3320.90	Planmässige Abschreibungen übrige immaterielle Anlagen	1'035.60		2'200		1'035.60	
4120.01	Konzessionen		710.00		650		630.00
4210.01	Gebühren für Amtshandlungen		11'715.15		13'000		12'063.80
4210.02	Gebühren Bauwesen		27'185.75		20'000		38'266.00
4631.01	Datenbezug amtliche Vermessung		35'603.70				



Einzelkonten nach Funktionen		Rechnung 2020		Budget 2020		Rechnung 2019	
		Aufwand	Ertrag	Aufwand	Ertrag	Aufwand	Ertrag
15	Feuerwehr	61'381.95	61'381.95	60'010	60'010	55'319.55	55'319.55
150	Feuerwehr	61'381.95	61'381.95	60'010	60'010	55'319.55	55'319.55
1506	Regionale Feuerwehrorganisation	61'381.95	61'381.95	60'010	60'010	55'319.55	55'319.55
3120.01	Ver- und Entsorgung	2'417.40		2'400		935.35	
3130.02	Dienstleistungen Dritter	500.00		500		500.00	
3134.01	Sachversicherungsprämien	2'230.15		2'250		2'234.80	
3144.01	Unterhalt Feuerwehrmagazin	266.85		500		421.35	
3160.01	Miete und Pacht Liegenschaften VV	4'800.00		4'800			
3181.01	Tatsächliche Forderungsverluste Feuerwehr	2'357.60		2'000		1'521.75	
3300.40	Planmässige Abschreibungen Hochbauten VV	285.15		300		285.15	
3510.01	Einlage in Spezialfinanzierung Feuerwehr	19'403.12		2'630		3'061.34	
3612.01	Interne Verrechnung z.G. Schule	945.00		1'130		1'035.00	
3632.01	Beitrag an Feuerwehr LePiMe	21'731.63		36'000		29'513.66	
3660.20	Planmässige Abschreibungen Investitionsbeiträge an Gemeindeverbände	6'445.05		7'500		15'811.15	
4200.01	Feuerwehrpflicht-Ersatzabgabe		61'376.75		60'000		54'685.85
4260.01	Rückerstattungen Dritter						421.35
4409.01	Interne Verrechnung Zinsen		5.20		10		12.35
4470.01	Pacht- und Mietzinse Liegenschaften VV						200.00
16	Verteidigung	36'958.30	23'834.30	39'490	21'070	34'781.75	21'533.75
	Nettoergebnis		13'124.00		18'420		13'248.00
161	Militärische Verteidigung	18'142.70	22'614.30	13'950	19'750	14'009.40	20'213.75
	Nettoergebnis	4'471.60		5'800		6'204.35	
1610	Militärische Verteidigung	18'142.70	22'614.30	13'950	19'750	14'009.40	20'213.75
	Nettoergebnis	4'471.60		5'800		6'204.35	
3120.01	Ver- und Entsorgung	1'144.00		1'300		1'102.70	
3134.01	Sachversicherungsprämien	1'404.75		1'450		1'405.95	
3144.01	Unterhalt an Gebäude und Einrichtungen	7'888.45		2'000		2'103.75	
3300.40	Planmässige Abschreibungen Hochbauten VV	1'044.95		1'050		1'044.95	
3602.01	Ertragsanteile an Safern	6'660.55		8'150		8'352.05	
4240.01	Benützungsgebühren und Dienstleistungen		19'790.00		19'750		19'780.00
4260.01	Rückerstattungen Dritter		2'824.30				433.75
162	Zivile Verteidigung	18'815.60	1'220.00	25'540	1'320	20'772.35	1'320.00
	Nettoergebnis		17'595.60		24'220		19'452.35
1620	Zivilschutz	1'877.35	1'220.00	4'740	1'320	3'178.95	1'320.00
	Nettoergebnis		657.35		3'420		1'858.95
3120.01	Ver- und Entsorgung	885.00		2'100		1'986.60	
3144.01	Unterhalt an Gebäude und Einrichtungen			1'000			
3151.01	Unterhalt Apparate, Maschinen, Geräte, Werkzeuge	452.35		1'100		452.35	
3160.01	Miete und Pacht Liegenschaften					200.00	
3910.01	Interne Verrechnung Dienstleistungen	540.00		540		540.00	
4240.01	Benützungsgebühren und Dienstleistungen		20.00		120		120.00
4470.01	Pacht- und Mietzinse Liegenschaften VV		1'200.00		1'200		1'200.00
1626	Regionale Zivilschutzorganisation	16'938.25		20'800		17'593.40	
	Nettoergebnis		16'938.25		20'800		17'593.40
3632.01	Beiträge an Gemeindeverband öffentliche Sicherheit Amt Büren	16'938.25		20'800		17'593.40	
2	Bildung	1'526'847.54	191'819.35	1'535'780	171'970	1'453'585.51	164'411.30
	Nettoergebnis		1'335'028.19		1'363'810		1'289'174.21
21	Obligatorische Schule	1'510'960.44	191'819.35	1'525'470	171'970	1'447'752.68	164'411.30
	Nettoergebnis		1'319'141.09		1'353'500		1'283'341.38
211	Eingangsstufe	81'408.44		97'600		90'478.21	
	Nettoergebnis		81'408.44		97'600		90'478.21
2110	Kindergarten	81'408.44		97'600		90'478.21	
	Nettoergebnis		81'408.44		97'600		90'478.21
3104.01	Schulmaterial und Lehrmittel, Grundgebühr	5'943.04		7'000		5'610.06	
3130.01	Telefon, Porti	156.65		250		209.30	
3171.01	Spesen, Reisli, Exkursionen			350		837.35	
3611.01	Entschädigungen an Kanton, Lehrergehälter	75'308.75		90'000		83'821.50	
212	Primarstufe	347'314.82	6'499.10	300'860	2'100	329'802.81	4'843.65
	Nettoergebnis		340'815.72		298'760		324'959.16

Einzelkonten nach Funktionen		Rechnung 2020		Budget 2020		Rechnung 2019	
		Aufwand	Ertrag	Aufwand	Ertrag	Aufwand	Ertrag
<b>2120</b>	<b>Primarstufe</b>	<b>347'314.82</b>	<b>6'499.10</b>	<b>300'860</b>	<b>2'100</b>	<b>329'802.81</b>	<b>4'843.65</b>
	Nettoergebnis		340'815.72		298'760		324'959.16
3090.01	Aus- und Weiterbildung Lehrerschaft	708.95		900		3'574.60	
3100.01	Büromaterial	40.80		500		398.35	
3102.01	Drucksachen, Publikationen, Inserate	434.65		500		370.05	
3103.01	Fachliteratur, Zeitschriften	270.40		250		191.50	
3103.02	Bibliotheksbücher	2'272.70		2'300		2'183.15	
3104.01	Schulmaterial und Lehrmittel	28'975.28		29'000		29'336.43	
3110.01	Anschaffung Büromöbel und -geräte	1'904.95		1'900		4'170.45	
3111.01	Anschaffung Maschinen und Werkzeuge	247.00		350		6'262.30	
3113.01	Anschaffung IT-Hardware	9'110.75		9'500		1'617.35	
3118.01	Anschaffung Software und Lizenzen	5'079.29		360		1'177.13	
3120.01	Ver- und Entsorgung	3'300.00		3'300		3'300.00	
3130.01	Telefon, Porti	1'173.00		1'450		1'039.05	
3130.02	Dienstleistungen Dritter	2'201.25		2'000		1'565.80	
3130.03	Freiwilliger Schulsport			1'500		1'193.00	
3150.01	Unterhalt Büromöbel und -geräte	226.15		450		896.00	
3151.01	Unterhalt Maschinen, Geräte, Werkzeuge	1'269.40		1'900		968.45	
3153.01	Unterhalt IT-Hardware	3'262.85		2'700		781.35	
3158.01	Unterhalt Software	1'339.95		1'500		648.00	
3161.01	Miete Kopier- / Druckgeräte	3'766.65		4'400		5'391.60	
3171.01	Schulreisen, Lager, Exkursionen und Kulturelles	8'935.05		6'000		8'380.50	
3611.01	Entschädigungen an Kanton, Lehrergehälter	272'695.75		230'000		256'257.75	
3636.01	Beiträge an private Organisationen ohne Erwerbszweck	100.00		100		100.00	
4260.01	Rückerstattungen Dritter		6'499.10		600		3'650.65
4260.02	Rückerstattung Freiwilliger Schulsport				1'500		1'193.00
<b>213</b>	<b>Oberstufe</b>	<b>709'380.90</b>	<b>154'108.75</b>	<b>711'000</b>	<b>145'000</b>	<b>678'691.10</b>	<b>137'182.00</b>
	Nettoergebnis		555'272.15		566'000		541'509.10
<b>2130</b>	<b>Sekundarstufe I</b>	<b>709'380.90</b>	<b>154'108.75</b>	<b>711'000</b>	<b>145'000</b>	<b>678'691.10</b>	<b>137'182.00</b>
	Nettoergebnis		555'272.15		566'000		541'509.10
3612.01	Entschädigung an Gemeindeverband Bildung Gottstatt Orpund	692'788.10		686'000		670'512.70	
3631.01	Beiträge an Kanton, Quarta	16'592.80		25'000		8'178.40	
4611.01	Entschädigungen vom Kanton, Lehrergehälter		154'108.75		145'000		137'182.00
<b>214</b>	<b>Musikschulen</b>	<b>79'525.30</b>		<b>113'000</b>		<b>90'587.30</b>	
	Nettoergebnis		79'525.30		113'000		90'587.30
<b>2140</b>	<b>Musikschulen</b>	<b>79'525.30</b>		<b>113'000</b>		<b>90'587.30</b>	
	Nettoergebnis		79'525.30		113'000		90'587.30
3636.01	Beiträge an Musikschulen	79'525.30		113'000		90'587.30	
<b>217</b>	<b>Schulliegenschaften</b>	<b>267'925.59</b>	<b>21'137.90</b>	<b>275'570</b>	<b>16'870</b>	<b>234'274.77</b>	<b>13'565.00</b>
	Nettoergebnis		246'787.69		258'700		220'709.77
<b>2170</b>	<b>Schulliegenschaften</b>	<b>267'925.59</b>	<b>21'137.90</b>	<b>275'570</b>	<b>16'870</b>	<b>234'274.77</b>	<b>13'565.00</b>
	Nettoergebnis		246'787.69		258'700		220'709.77
3000.01	Entschädigungen, Tag- und Sitzungsgelder	610.93		1'000		1'000.24	
3010.01	Löhne Betriebspersonal	135'606.00		136'000		134'805.80	
3010.02	Rückstellungen Ferien- und Überzeitguthaben	1'200.00		1'000		-400.00	
3050.01	AG-Beiträge AHV, IV, EO, ALV, Verwaltungskosten	8'913.37		8'900		8'762.94	
3052.01	AG-Beiträge Pensionskasse	7'780.80		8'000		7'860.00	
3053.01	AG-Beiträge Unfallversicherung	912.98		950		888.75	
3054.01	AG-Beiträge Familienausgleichskasse	2'175.84		2'500		2'190.79	
3055.01	AG-Beiträge Krankentaggeldversicherung	551.67		550		546.20	
3090.01	Aus- und Weiterbildung des Personals			600		100.00	
3101.01	Reinigungsmaterial	3'083.75		3'700		3'666.55	
3101.02	Unterhaltsmaterial	10'354.20		8'400		2'951.05	
3111.01	Anschaffung Maschinen, Geräte und Werkzeuge			9'250		1'893.75	
3119.01	Anschaffung übrige Mobilien	7'980.55		600		277.85	
3119.02	Anschaffung übrige Mobilien MZH/Küche			600			
3120.01	Ver- und Entsorgung	39'736.45		38'500		35'195.65	
3130.01	Telefon, Porti	240.00		240		240.00	
3130.02	Dienstleistungen Dritter			300			
3134.01	Sachversicherungsprämien	7'402.50		7'450		7'412.00	
3137.01	Steuern und Abgaben	72.90		80		72.90	
3144.01	Baulicher Unterhalt Schulanlage	17'521.15		7'150		15'970.10	
3150.01	Unterhalt Büromöbel und -geräte			1'200		451.30	
3151.01	Unterhalt Maschinen, Geräte, Fahrzeuge u. Werkzeuge	1'296.10		1'700		4'438.15	
3151.02	Unterhalt Maschinen, Geräte MZH/Küche	269.25		800		1'181.20	
3300.40	Planmässige Abschreibungen Hochbauten VV	3'037.05		7'200		3'037.05	
3320.01	Planmässige Abschreibungen immaterielle Anlagen	16'448.60		27'000			

Einzelkonten nach Funktionen	Rechnung 2020		Budget 2020		Rechnung 2019	
	Aufwand	Ertrag	Aufwand	Ertrag	Aufwand	Ertrag
3910.01 Interne Verrechnung Dienstleistungen	2'731.50		2'500		1'732.50	
4260.01 Rückerstattungen Dritter		9'350.40				
4472.01 Vergütung für Benützigungen Turnhalle/MZH		200.00		1'200		1'550.00
4612.01 Interne Verrechnung z.L. Feuerwehr		945.00		1'130		1'035.00
4612.02 Interne Verrechnung z.L. Wasser		2'475.00		4'500		2'250.00
4612.03 Interne Verrechnung z.L. Abfall		810.00		1'500		1'125.00
4910.01 Interne Verrechnung Dienstleistungen		7'357.50		8'540		7'605.00
<b>218 Tagesbetreuung</b>	<b>9'823.94</b>	<b>10'073.60</b>	<b>11'240</b>	<b>8'000</b>	<b>9'471.09</b>	<b>8'820.65</b>
Nettoergebnis	249.66			3'240		650.44
<b>2180 Tagesbetreuung</b>	<b>9'823.94</b>	<b>10'073.60</b>	<b>11'240</b>	<b>8'000</b>	<b>9'471.09</b>	<b>8'820.65</b>
Nettoergebnis	249.66			3'240		650.44
3020.01 Löhne der Lehrpersonen	5'050.00		6'600		5'580.00	
3050.01 AG-Beiträge AHV, IV, EO, ALV, Verwaltungskosten	209.05		400		273.60	
3053.01 AG-Beiträge Unfallversicherung	7.29		20		9.56	
3054.01 AG-Beiträge Familienausgleichskasse	51.00		120		68.38	
3105.01 Lebensmittel für Mittagstisch	4'506.60		4'100		3'539.55	
4230.01 Schulgelder und Elternbeiträge		8'042.60		5'000		7'805.75
4611.01 Entschädigungen vom Kanton		2'031.00		3'000		1'014.90
<b>219 Obligatorische Schule</b>	<b>15'581.45</b>		<b>16'200</b>		<b>14'447.40</b>	
Nettoergebnis		15'581.45		16'200		14'447.40
<b>2197 Schulsozialdienst</b>	<b>15'581.45</b>		<b>16'200</b>		<b>14'447.40</b>	
Nettoergebnis		15'581.45		16'200		14'447.40
3612.01 Entschädigung an den Regionalen Sozialdienst Orpund	15'581.45		16'200		14'447.40	
<b>29 Übriges Bildungswesen</b>	<b>15'887.10</b>		<b>10'310</b>		<b>5'832.83</b>	
Nettoergebnis		15'887.10		10'310		5'832.83
<b>291 Verwaltung</b>	<b>15'887.10</b>		<b>10'310</b>		<b>5'832.83</b>	
Nettoergebnis		15'887.10		10'310		5'832.83
<b>2910 Verwaltung</b>	<b>15'887.10</b>		<b>10'310</b>		<b>5'832.83</b>	
Nettoergebnis		15'887.10		10'310		5'832.83
3000.01 Entschädigungen, Tag- und Sitzungsgelder	2'540.00		4'400		3'392.50	
3010.01 Löhne Sekretariat	1'155.00		5'000		2'161.50	
3050.01 AG-Beiträge AHV, IV, EO, ALV, Verwaltungskosten	150.40		500		217.02	
3053.01 AG-Beiträge Unfallversicherung	5.24		20		7.54	
3054.01 AG-Beiträge Familienausgleichskasse	36.71		140		54.27	
3090.01 Aus- und Weiterbildung Kommission			250			
3910.01 Interne Verrechnung Dienstleistungen	11'999.75					
<b>3 Kultur, Sport und Freizeit, Kirche</b>	<b>49'308.85</b>	<b>577.85</b>	<b>61'190</b>	<b>150</b>	<b>57'875.10</b>	<b>457.35</b>
Nettoergebnis		48'731.00		61'040		57'417.75
<b>31 Kulturerbe</b>	<b>240.00</b>		<b>240</b>		<b>240.00</b>	
Nettoergebnis		240.00		240		240.00
<b>311 Museen und bildende Kunst</b>	<b>240.00</b>		<b>240</b>		<b>240.00</b>	
Nettoergebnis		240.00		240		240.00
<b>3110 Museen und bildende Kunst</b>	<b>240.00</b>		<b>240</b>		<b>240.00</b>	
Nettoergebnis		240.00		240		240.00
3636.01 Beiträge an private Organisationen ohne Erwerbszweck	240.00		240		240.00	
<b>32 Kultur, übrige</b>	<b>34'248.00</b>		<b>41'880</b>		<b>42'614.87</b>	<b>259.35</b>
Nettoergebnis		34'248.00		41'880		42'355.52
<b>322 Konzert und Theater</b>	<b>2'280.00</b>		<b>2'200</b>		<b>2'670.00</b>	
Nettoergebnis		2'280.00		2'200		2'670.00
<b>3220 Konzert und Theater</b>	<b>2'280.00</b>		<b>2'200</b>		<b>2'670.00</b>	
Nettoergebnis		2'280.00		2'200		2'670.00
3636.01 Beiträge an Musikvereine	2'280.00		2'200		2'670.00	
<b>329 Kultur</b>	<b>31'968.00</b>		<b>39'680</b>		<b>39'944.87</b>	<b>259.35</b>
Nettoergebnis		31'968.00		39'680		39'685.52

Einzelkonten nach Funktionen	Rechnung 2020		Budget 2020		Rechnung 2019	
	Aufwand	Ertrag	Aufwand	Ertrag	Aufwand	Ertrag
<b>3290</b> <b>Übrige Kultur</b> <b>Nettoergebnis</b>	<b>31'968.00</b>		<b>39'680</b>		<b>39'944.87</b>	<b>259.35</b>
		31'968.00		39'680		39'685.52
3000.01 Entschädigungen, Tag- und Sitzungsgelder			2'000		1'000.00	
3050.01 AG-Beiträge AHV, IV, EO, ALV, Verwaltungskosten			50		16.64	
3053.01 AG-Beiträge Unfallversicherung			10		0.57	
3054.01 AG-Beiträge Familienausgleichskasse			20		4.16	
3119.01 Anschaffung Kulturelles					3'004.05	
3130.01 Jungbürgerfeier	1'760.75		1'800		1'297.40	
3130.02 Bundesfeier			4'200		4'049.55	
3130.03 Übrige Anlässe, Dorfbrunnen, Weihnachtsbaum	963.50		3'000		1'576.25	
3634.01 Beitrag an regionale Kulturförderung	27'680.00		27'400		27'320.00	
3910.01 Interne Verrechnung Dienstleistungen	1'563.75		1'200		1'676.25	
4260.01 Rückerstattungen Dritter						259.35
<b>33</b> <b>Medien</b> <b>Nettoergebnis</b>	<b>8'943.45</b>	<b>577.85</b>	<b>10'400</b>	<b>150</b>	<b>10'270.63</b>	<b>198.00</b>
		8'365.60		10'250		10'072.63
<b>332</b> <b>Massenmedien</b> <b>Nettoergebnis</b>	<b>8'943.45</b>	<b>577.85</b>	<b>10'400</b>	<b>150</b>	<b>10'270.63</b>	<b>198.00</b>
		8'365.60		10'250		10'072.63
<b>3320</b> <b>Massenmedien</b> <b>Nettoergebnis</b>	<b>8'943.45</b>	<b>577.85</b>	<b>10'400</b>	<b>150</b>	<b>10'270.63</b>	<b>198.00</b>
		8'365.60		10'250		10'072.63
3050.01 AG-Beiträge AHV, IV, EO, ALV, Verwaltungskosten					38.40	
3053.01 AG-Beiträge Unfallversicherung					1.33	
3054.01 AG-Beiträge Familienausgleichskasse					9.60	
3102.01 Meinisberger Post	5'289.60		5'600		5'617.80	
3133.01 Internetauftritt, Lizenzabgaben und Änderungskosten	621.65		1'200		1'571.30	
3320.01 Planmässige Abschreibungen Software	3'032.20		3'400		3'032.20	
3635.01 Beiträge an private Unternehmungen			200			
4250.01 Einnahmen Meinisberger Post		577.85		150		198.00
<b>34</b> <b>Sport und Freizeit</b> <b>Nettoergebnis</b>	<b>5'877.40</b>		<b>8'670</b>		<b>4'749.60</b>	
		5'877.40		8'670		4'749.60
<b>341</b> <b>Sport</b> <b>Nettoergebnis</b>	<b>2'700.00</b>		<b>2'900</b>		<b>2'900.00</b>	<b>2'900.00</b>
		2'700.00		2'900		2'900.00
<b>3410</b> <b>Sport</b> <b>Nettoergebnis</b>	<b>2'700.00</b>		<b>2'900</b>		<b>2'900.00</b>	<b>2'900.00</b>
		2'700.00		2'900		2'900.00
3636.01 Beiträge an Sport- und Schiessvereine	2'700.00		2'900		2'900.00	
<b>342</b> <b>Freizeit</b> <b>Nettoergebnis</b>	<b>3'177.40</b>		<b>5'770</b>		<b>1'849.60</b>	<b>1'849.60</b>
		3'177.40		5'770		1'849.60
<b>3420</b> <b>Freizeit</b> <b>Nettoergebnis</b>	<b>2'975.80</b>		<b>5'270</b>		<b>1'772.80</b>	<b>1'772.80</b>
		2'975.80		5'270		1'772.80
3141.01 Unterhalt Fuss- und Wanderwege	1'415.20		2'000		211.00	
3636.01 Beiträge an private Organisationen ohne Erwerbszweck	1'300.00		3'000		1'300.00	
3636.02 Beitrag an Berner Wanderwege	260.60		270		261.80	
<b>3421</b> <b>Spielplätze</b> <b>Nettoergebnis</b>	<b>201.60</b>		<b>500</b>		<b>76.80</b>	<b>76.80</b>
		201.60		500		76.80
3140.01 Unterhalt Kinderspielplatz Riedmatten	201.60		500		76.80	
<b>4</b> <b>Gesundheit</b> <b>Nettoergebnis</b>	<b>3'062.70</b>		<b>5'600</b>		<b>4'324.65</b>	<b>4'324.65</b>
		3'062.70		5'600		4'324.65
<b>42</b> <b>Ambulante Krankenpflege</b> <b>Nettoergebnis</b>	<b>700.00</b>		<b>700</b>		<b>700.00</b>	<b>700.00</b>
		700.00		700		700.00
<b>421</b> <b>Ambulante Krankenpflege</b> <b>Nettoergebnis</b>	<b>700.00</b>		<b>700</b>		<b>700.00</b>	<b>700.00</b>
		700.00		700		700.00
<b>4210</b> <b>Ambulante Krankenpflege</b> <b>Nettoergebnis</b>	<b>700.00</b>		<b>700</b>		<b>700.00</b>	<b>700.00</b>
		700.00		700		700.00
3636.01 Beitrag an Samariterverein	700.00		700		700.00	
<b>43</b> <b>Gesundheit</b> <b>Nettoergebnis</b>	<b>2'362.70</b>		<b>4'600</b>		<b>3'268.15</b>	<b>3'268.15</b>
		2'362.70		4'600		3'268.15

Einzelkonten nach Funktionen		Rechnung 2020		Budget 2020		Rechnung 2019	
		Aufwand	Ertrag	Aufwand	Ertrag	Aufwand	Ertrag
432	Krankheitsbekämpfung, übrige Nettoergebnis			100	100		
4320	Krankheitsbekämpfung, übrige Nettoergebnis			100	100		
3636.01	Beitrag an Lungenliga			100			
433	Schulgesundheitsdienst Nettoergebnis	2'362.70	2'362.70	4'500	4'500	3'268.15	3'268.15
4330	Schulgesundheitsdienst Nettoergebnis	912.50	912.50	1'000	1'000	1'102.50	1'102.50
3136.01	Schularzthonorare, Läusetante	912.50		1'000		1'102.50	
4331	Schulzahnpflege Nettoergebnis	1'450.20	1'450.20	3'500	3'500	2'165.65	2'165.65
3101.01	Betriebs- und Verbrauchsmaterial					69.50	
3106.01	Medizinisches Material					28.75	
3136.01	Honorare Zahnärzte	1'450.20		3'500		2'067.40	
49	Gesundheitswesen Nettoergebnis			300	300	356.50	356.50
490	Gesundheitswesen Nettoergebnis			300	300	356.50	356.50
4900	Gesundheitswesen Nettoergebnis			300	300	356.50	356.50
3156.01	Unterhalt Defibrillator			300		356.50	
5	Soziale Sicherheit Nettoergebnis	1'041'553.22	48'215.10 993'338.12	1'128'730	75'000 1'053'730	971'272.74	971'272.74
53	Alter + Hinterlassene Nettoergebnis	313'080.50	313'080.50	337'600	337'600	324'196.60	324'196.60
531	Alters- und Hinterlassenenversicherung AHV Nettoergebnis	7'146.45	7'146.45	10'500	10'500	7'558.25	7'558.25
5310	Alters- und Hinterlassenenversicherung AHV Nettoergebnis	7'146.45	7'146.45	10'500	10'500	7'558.25	7'558.25
3612.01	Entschädigung an AHV-Zweigstelle Orpund	7'146.45		10'500		7'558.25	
532	Ergänzungsleistungen AHV / IV Nettoergebnis	294'111.00	294'111.00	303'000	303'000	293'830.00	293'830.00
5320	Ergänzungsleistungen AHV / IV Nettoergebnis	294'111.00	294'111.00	303'000	303'000	293'830.00	293'830.00
3631.01	Lastenausgleich Sozialversicherung EL	294'111.00		303'000		293'830.00	
535	Leistungen an das Alter Nettoergebnis	11'823.05	11'823.05	24'100	24'100	22'808.35	22'808.35
5350	Leistungen an das Alter Nettoergebnis	11'823.05	11'823.05	24'100	24'100	22'808.35	22'808.35
3612.01	Entschädigung an Gemeinde, Altersbeauftragte	10'015.55		11'500		11'855.30	
3612.02	Seniorenausflug / Altersweihnacht	1'707.50		12'500		10'853.05	
3636.01	Beiträge an private Organisationen ohne Erwerbszweck	100.00		100		100.00	
54	Familie und Jugend Nettoergebnis	70'836.60	48'215.10 22'621.50	103'300	75'000 28'300	12'240.90	12'240.90
541	Familienzulagen Nettoergebnis	5'756.00	5'756.00	8'000	8'000	7'875.00	7'875.00
5410	Familienzulagen Nettoergebnis	5'756.00	5'756.00	8'000	8'000	7'875.00	7'875.00
3631.01	Lastenausgleich Familienzulagen	5'756.00		8'000		7'875.00	
544	Jugendschutz Nettoergebnis	100.00	100.00	200	200	100.00	100.00

Einzelkonten nach Funktionen		Rechnung 2020		Budget 2020		Rechnung 2019	
		Aufwand	Ertrag	Aufwand	Ertrag	Aufwand	Ertrag
<b>5440</b>	<b>Jugendschutz allgemein</b>	<b>100.00</b>		<b>200</b>		<b>100.00</b>	
	Nettoergebnis		100.00		200		100.00
3000.01	Entschädigungen, Tag- und Sitzungsgelder			100			
3636.01	Beiträge an private Organisationen ohne Erwerbszweck	100.00		100		100.00	
<b>545</b>	<b>Leistungen an Familien</b>	<b>64'980.60</b>	<b>48'215.10</b>	<b>95'100</b>	<b>75'000</b>	<b>4'265.90</b>	
	Nettoergebnis		16'765.50		20'100		4'265.90
<b>5450</b>	<b>Leistungen an Familien allgemein</b>	<b>63'305.30</b>	<b>48'215.10</b>	<b>94'100</b>	<b>75'000</b>	<b>100.00</b>	
	Nettoergebnis		15'090.20		19'100		100.00
3636.01	Beiträge an private Organisationen ohne Erwerbszweck	100.00		100		100.00	
3637.01	Betreuungsgutscheine	63'205.30		94'000			
4611.01	Entschädigungen von Kanton an Betreuungsgutscheine		48'215.10		75'000		
<b>5458</b>	<b>Tageselternverein</b>	<b>1'675.30</b>		<b>1'000</b>		<b>4'165.90</b>	
	Nettoergebnis		1'675.30		1'000		4'165.90
3636.01	Beitrag an Tageselternverein	1'675.30		1'000		4'165.90	
<b>57</b>	<b>Sozialhilfe und Asylwesen</b>	<b>657'636.12</b>		<b>687'830</b>		<b>634'835.24</b>	
	Nettoergebnis		657'636.12		687'830		634'835.24
<b>579</b>	<b>Sozialhilfe</b>	<b>657'636.12</b>		<b>687'830</b>		<b>634'835.24</b>	
	Nettoergebnis		657'636.12		687'830		634'835.24
<b>5790</b>	<b>Sozialhilfe</b>	<b>300.00</b>		<b>1'830</b>		<b>4'664.61</b>	
	Nettoergebnis		300.00		1'830		4'664.61
3000.01	Entschädigungen, Tag- und Sitzungsgelder			1'200		360.00	
3050.01	AG-Beiträge AHV, IV, EO, ALV, Verwaltungskosten			50		13.44	
3053.01	AG-Beiträge Unfallversicherung			10		0.46	
3054.01	AG-Beiträge Familienausgleichskasse			20		3.36	
3090.01	Aus- und Weiterbildung des Personals			250			
3636.01	Beiträge an private Organisationen ohne Erwerbszweck	300.00		300		300.00	
3637.01	Beiträge an private Haushalte					3'987.35	
<b>5796</b>	<b>Regionaler Sozialdienst</b>	<b>-20'025.18</b>		<b>4'000</b>		<b>-15'603.02</b>	
	Nettoergebnis	20'025.18			4'000	15'603.02	
3632.01	Beitrag an Regionaler Sozialdienst Orpund	-20'025.18		4'000		-15'603.02	
<b>5799</b>	<b>Lastenausgleich Sozialhilfe</b>	<b>677'361.30</b>		<b>682'000</b>		<b>645'773.65</b>	
	Nettoergebnis		677'361.30		682'000		645'773.65
3611.01	Lastenausgleich Sozialhilfe	677'361.30		682'000		645'773.65	
<b>6</b>	<b>Verkehr und Nachrichtenübermittlung</b>	<b>438'445.75</b>	<b>87'791.45</b>	<b>490'180</b>	<b>99'600</b>	<b>448'023.24</b>	<b>96'293.40</b>
	Nettoergebnis		350'654.30		390'580		351'729.84
<b>61</b>	<b>Strassenverkehr</b>	<b>248'018.45</b>	<b>72'097.45</b>	<b>295'030</b>	<b>73'100</b>	<b>266'313.94</b>	<b>71'228.40</b>
	Nettoergebnis		175'921.00		221'930		195'085.54
<b>615</b>	<b>Gemeindestrassen</b>	<b>248'018.45</b>	<b>72'097.45</b>	<b>295'030</b>	<b>73'100</b>	<b>266'313.94</b>	<b>71'228.40</b>
	Nettoergebnis		175'921.00		221'930		195'085.54
<b>6150</b>	<b>Gemeindestrassen</b>	<b>235'653.57</b>	<b>69'996.45</b>	<b>274'720</b>	<b>71'200</b>	<b>248'912.35</b>	<b>69'122.40</b>
	Nettoergebnis		165'657.12		203'520		179'789.95
3000.01	Entschädigungen, Tag- und Sitzungsgelder	2'618.27		4'500		4'286.78	
3010.01	Löhne Betriebspersonal	142'701.20		143'500		144'685.35	
3010.02	Rückstellungen Ferien- und Überzeitguthaben	-5'600.00		5'000		3'600.00	
3050.01	AG-Beiträge AHV, IV, EO, ALV, Verwaltungskosten	9'404.84		9'400		9'309.63	
3052.01	AG-Beiträge Pensionskasse	11'298.00		12'200		11'440.20	
3053.01	AG-Beiträge Unfallversicherung	1'068.38		1'100		1'050.93	
3054.01	AG-Beiträge Familienausgleichskasse	2'296.26		2'700		2'327.66	
3055.01	AG-Beiträge Krankentaggeldversicherung	677.25		700		679.20	
3090.01	Aus- und Weiterbildung des Personals			1'800		1'284.70	
3101.01	Betriebs- und Verbrauchsmaterial	15'214.95		15'000		14'681.65	
3101.02	Verbrauchsmaterial Strassensignalisation			600			
3110.01	Anschaffung Büromöbel und Geräte					1'007.70	
3111.01	Anschaffung Maschinen, Geräte und Werkzeuge	1'099.50		2'000		739.90	
3113.01	Anschaffung IT-Hardware	89.00				89.00	
3120.01	Energie Werkhof	4'834.60		5'000		1'870.55	
3130.01	Telefon, Porti	978.60		1'100		753.50	

Einzelkonten nach Funktionen	Rechnung 2020		Budget 2020		Rechnung 2019	
	Aufwand	Ertrag	Aufwand	Ertrag	Aufwand	Ertrag
3134.01 Sachversicherungsprämien	2'862.30		2'900		2'862.65	
3137.01 Steuern und Abgaben	1'569.45		1'570		1'569.45	
3141.01 Unterhalt Strassen / Verkehrswege	33'103.20		46'000		36'472.65	
3141.02 Schneeräumung	1'690.00		5'000		3'400.00	
3151.01 Unterhalt Fahrzeuge, Maschinen, Geräte und Werkzeuge	6'325.22		7'000		3'378.30	
3158.01 Unterhalt, Nachführung GIS	1'077.00		1'100		1'077.00	
3300.10 Planmässige Abschreibungen Strassen / Verkehrswege VV			4'200			
3300.40 Planmässige Abschreibungen Hochbauten VV	145.55		150		145.55	
3300.60 Planmässige Abschreibungen Mobilien VV	2'200.00		2'200		2'200.00	
4240.01 Benützungsgebühren und Dienstleistungen		1'213.55		1'200		1'461.60
4260.01 Rückerstattungen Dritter		1'699.10				4'191.40
4470.01 Pacht- und Mietzinse Liegenschaften VV		4'800.00		4'800		
4612.01 Interne Verrechnung z.L. Wasser		16'962.15		24'200		20'281.95
4612.02 Interne Verrechnung z.L. Abwasser		3'102.15		6'200		3'384.45
4612.03 Interne Verrechnung z.L. Abfall		11'520.00		10'000		11'565.00
4612.04 Interne Verrechnung z.L. Kurtaxe		1'563.75		1'100		1'676.25
4631.01 Beiträge vom Kanton		1'350.50		1'350		1'350.50
4910.01 Interne Verrechnung Dienstleistungen		27'785.25		22'350		25'211.25
<b>6151 Strassenbeleuchtung</b>	<b>12'357.34</b>	<b>2'101.00</b>	<b>19'700</b>	<b>1'900</b>	<b>17'401.59</b>	<b>2'106.00</b>
Nettoergebnis		10'256.34		17'800		15'295.59
3120.01 Energie Strassenbeleuchtung	6'992.00		7'500		6'790.50	
3149.01 Unterhalt Strassenbeleuchtung	2'516.45		3'000		9'373.45	
3300.10 Planmässige Abschreibungen Strassenbeleuchtung VV	2'848.89		9'200		1'237.64	
4631.01 Beiträge vom Kanton		2'101.00		1'900		2'106.00
<b>6155 Parkplätze</b>	<b>7.54</b>		<b>610</b>			
Nettoergebnis		7.54		610		
3050.01 AG-Beiträge AHV, IV, EO, ALV, Verwaltungskosten	5.90		40			
3053.01 AG-Beiträge Unfallversicherung	0.20		10			
3054.01 AG-Beiträge Familienausgleichskasse	1.44		10			
3300.10 Planmässige Abschreibungen Parkplätze			550			
<b>62 Öffentlicher Verkehr</b>	<b>190'427.30</b>	<b>15'694.00</b>	<b>195'150</b>	<b>26'500</b>	<b>181'709.30</b>	<b>25'065.00</b>
Nettoergebnis		174'733.30		168'650		156'644.30
<b>622 Regionalverkehr</b>	<b>10'967.30</b>		<b>11'100</b>		<b>11'882.30</b>	
Nettoergebnis		10'967.30		11'100		11'882.30
<b>6220 Regionalverkehr</b>	<b>10'967.30</b>		<b>11'100</b>		<b>11'882.30</b>	
Nettoergebnis		10'967.30		11'100		11'882.30
3634.01 Beiträge an öffentliche Unternehmungen	10'967.30		11'100		11'882.30	
<b>629 Öffentlicher Verkehr</b>	<b>179'460.00</b>	<b>15'694.00</b>	<b>184'050</b>	<b>26'500</b>	<b>169'827.00</b>	<b>25'065.00</b>
Nettoergebnis		163'766.00		157'550		144'762.00
<b>6290 Öffentlicher Verkehr</b>	<b>28'000.00</b>	<b>15'694.00</b>	<b>28'050</b>	<b>26'500</b>	<b>28'000.00</b>	<b>25'065.00</b>
Nettoergebnis		12'306.00		1'550		2'935.00
3130.01 Tageskarten SBB	28'000.00		28'000		28'000.00	
3181.01 Tatsächliche Forderungsverluste Tageskarten			50			
4250.01 Verkäufe Tageskarten SBB		15'694.00		26'500		25'065.00
<b>6291 Gemeindeanteil Öffentlicher Verkehr</b>	<b>151'460.00</b>		<b>156'000</b>		<b>141'827.00</b>	
Nettoergebnis		151'460.00		156'000		141'827.00
3631.01 Lastenausgleich öffentlicher Verkehr	151'460.00		156'000		141'827.00	
<b>7 Umweltschutz und Raumordnung</b>	<b>1'016'040.85</b>	<b>975'617.66</b>	<b>902'540</b>	<b>840'920</b>	<b>815'108.94</b>	<b>788'380.78</b>
Nettoergebnis		40'423.19		61'620		26'728.16
<b>71 Wasserversorgung</b>	<b>333'093.26</b>	<b>333'093.26</b>	<b>224'460</b>	<b>224'460</b>	<b>198'394.91</b>	<b>198'394.91</b>
<b>710 Wasserversorgung</b>	<b>333'093.26</b>	<b>333'093.26</b>	<b>224'460</b>	<b>224'460</b>	<b>198'394.91</b>	<b>198'394.91</b>
<b>7101 Wasserversorgung [Gemeindebetrieb]</b>	<b>333'093.26</b>	<b>333'093.26</b>	<b>224'460</b>	<b>224'460</b>	<b>198'394.91</b>	<b>198'394.91</b>
3000.01 Entschädigungen, Tag- und Sitzungsgelder	2'639.27		4'300		4'286.78	
3050.01 AG-Beiträge AHV, IV, EO, ALV, Verwaltungskosten	52.04		170		50.83	
3053.01 AG-Beiträge Unfallversicherung	2.43		10		4.88	
3054.01 AG-Beiträge Familienausgleichskasse	12.71		50		12.71	
3055.01 AG-Beiträge Krankentaggeldversicherung	0.30		10		0.40	
3090.01 Aus- und Weiterbildung des Personals	400.00		1'300		955.00	
3111.01 Anschaffung Apparate, Geräte, Werkzeuge	2'170.00		4'700		8'445.00	
3120.01 Ver- und Entsorgung	6'057.60		6'400		7'940.50	

Einzelkonten nach Funktionen	Rechnung 2020		Budget 2020		Rechnung 2019	
	Aufwand	Ertrag	Aufwand	Ertrag	Aufwand	Ertrag
3130.01 Telefon, Porti	1'575.45		1'700		1'587.85	
3130.02 Pikettdienst EWB	1'000.00		1'500		1'000.00	
3132.01 Kontrollen und Untersuchungen	2'590.02		1'200		1'529.00	
3132.02 Honorare für Plannachführungen	2'511.50		8'000		2'055.60	
3134.01 Sachversicherungsprämien	788.55		800		790.25	
3137.01 Steuern und Abgaben, Wasserrechtszins	2'656.95		2'700		2'574.55	
3143.01 Unterhalt Leitungsnetz	18'821.00		24'500		11'819.80	
3143.02 Unterhalt Hydranten			5'000		3'340.50	
3144.01 Unterhalt Hochbauten			8'500		4'250.10	
3151.01 Unterhalt Apparate, Maschinen, Geräte, Werkzeuge	2'699.90		8'000		2'876.10	
3158.01 Unterhalt, Nachführung GIS	1'000.00		1'150		1'000.00	
3181.01 Tatsächliche Forderungsverluste Wasser	390.30		800		0.90	
3300.30 Planmässige Abschreibungen übrige Tiefbauten VV	5'222.01		8'500		5'037.66	
3320.90 Planmässige Abschreibungen übrige immaterielle Anlagen			24'900			
3510.10 Einlage SF Werterhalt, Wiederbeschaffungswert			26'000		31'417.00	
3510.50 Einlage SF Werterhalt, Anschlussgebühren	151'326.00		30'000		23'956.00	
3612.01 Interne Verrechnung z.G. Verwaltung	5'000.00		5'000		5'000.00	
3612.02 Interne Verrechnung z.G. Schule	2'475.00		4'500		2'250.00	
3612.03 Interne Verrechnung z.G. Werkhof	16'962.15		24'200		20'281.95	
4240.01 Benützungsgebühren, Grundgebühren		69'621.85		69'000		68'747.10
4240.50 Anschlussgebühren		151'326.00		30'000		23'956.00
4250.01 Erlös aus Wasserverkauf		95'834.95		91'000		87'912.05
4260.01 Rückerstattungen Dritter		1'435.30		1'000		1'453.10
4409.01 Interne Verrechnung Zinsen		94.45		60		89.55
4510.10 Entnahme SF Werterhalt		14'780.71		33'400		16'237.11
9010.01 Ertragsüberschuss SF Wasser	106'740.08		20'570		55'931.55	
<b>72 Abwasserentsorgung</b>	<b>466'949.35</b>	<b>466'949.35</b>	<b>443'090</b>	<b>443'090</b>	<b>398'815.80</b>	<b>398'815.80</b>
<b>720 Abwasserentsorgung</b>	<b>466'949.35</b>	<b>466'949.35</b>	<b>443'090</b>	<b>443'090</b>	<b>398'815.80</b>	<b>398'815.80</b>
<b>7201 Abwasserentsorgung [Gemeindebetrieb]</b>	<b>466'949.35</b>	<b>466'949.35</b>	<b>443'090</b>	<b>443'090</b>	<b>398'815.80</b>	<b>398'815.80</b>
3000.01 Entschädigungen, Tag- und Sitzungsgelder	2'618.27		4'500		4'286.78	
3050.01 AG-Beiträge AHV, IV, EO, ALV, Verwaltungskosten	52.04		170		50.83	
3053.01 AG-Beiträge Unfallversicherung	2.43		10		4.88	
3054.01 AG-Beiträge Familienausgleichskasse	12.71		50		12.71	
3055.01 AG-Beiträge Krankentaggeldversicherung	0.30		10		0.40	
3132.01 Honorare für Plannachführungen	2'923.45		8'000		1'430.45	
3143.01 Unterhalt Kanalisationsnetz	17'396.70		42'500		38'330.20	
3158.01 Unterhalt, Nachführung GIS	1'000.00		1'150		1'000.00	
3181.01 Tatsächliche Forderungsverluste Abwasser	3'557.50		1'500			
3199.01 Übriger Betriebsaufwand			200			
3300.30 Planmässige Abschreibungen übrige Tiefbauten VV	474.75		3'200			
3320.90 Planmässige Abschreibungen übrige immaterielle Anlagen			5'000			
3510.10 Einlage SF Werterhalt, Wiederbeschaffungswert	78'497.00		162'000		162'497.00	
3510.50 Einlage SF Werterhalt, Anschlussgebühren	113'000.00		30'000		29'000.00	
3612.01 Interne Verrechnung z.G. Verwaltung	3'000.00		3'000		3'000.00	
3612.02 Interne Verrechnung z.G. Werkhof	3'102.15		6'200		3'384.45	
3632.01 Beitrag an ARA Orpund	151'502.00		167'000		151'222.95	
3660.20 Planmässige Abschreibungen Investitionsbeiträge an Gemeindeverbände	8'550.35		8'600		4'595.15	
4240.01 Benützungsgebühren		341'477.95		336'000		319'687.00
4240.50 Anschlussgebühren		113'000.00		30'000		29'000.00
4260.01 Rückerstattungen Dritter						3'217.25
4409.01 Interne Verrechnung Zinsen		200.50		180		205.50
4510.10 Entnahme SF Werterhalt		12'270.90		16'800		32'982.00
9010.01 Ertragsüberschuss SF Abwasser	81'259.70					
9011.01 Aufwandüberschuss SF Abwasser				60'110		13'724.05
<b>73 Abfall</b>	<b>160'355.80</b>	<b>160'355.80</b>	<b>162'170</b>	<b>162'170</b>	<b>158'994.87</b>	<b>158'994.87</b>
<b>730 Abfall</b>	<b>160'355.80</b>	<b>160'355.80</b>	<b>162'170</b>	<b>162'170</b>	<b>158'994.87</b>	<b>158'994.87</b>
<b>7301 Abfall [Gemeindebetrieb]</b>	<b>160'355.80</b>	<b>160'355.80</b>	<b>162'170</b>	<b>162'170</b>	<b>158'994.87</b>	<b>158'994.87</b>
3000.01 Entschädigungen, Tag- und Sitzungsgelder	3'022.95		4'300		2'930.90	
3050.01 AG-Beiträge AHV, IV, EO, ALV, Verwaltungskosten	67.50		120		52.48	
3053.01 AG-Beiträge Unfallversicherung	2.36		10		1.82	
3054.01 AG-Beiträge Familienausgleichskasse	16.49		30		13.12	
3055.01 AG-Beiträge Krankentaggeldversicherung			10			
3101.01 Betriebs- und Verbrauchsmaterial	451.05		1'000		7'157.35	
3102.01 Drucksachen, Publikationen	1'925.00		2'000		1'809.00	
3130.01 Kehrichtbeseitigung/-verbrennung	30'493.80		32'500		28'740.15	
3130.02 Abfuhrkosten	71'721.90		71'000		70'986.20	
3130.03 Entsorgung Sammelstelle, Grube Friedhof	36'047.25		35'000		30'667.05	
3181.01 Tatsächliche Forderungsverluste Abfall	99.15		900		615.20	



Einzelkonten nach Funktionen	Rechnung 2020		Budget 2020		Rechnung 2019	
	Aufwand	Ertrag	Aufwand	Ertrag	Aufwand	Ertrag
3612.01 Interne Verrechnung z.G. Verwaltung	2'000.00		2'000		2'000.00	
3612.02 Interne Verrechnung z.G. Schule	810.00		1'500		1'125.00	
3612.03 Interne Verrechnung z.G. Werkhof	11'520.00		10'000		11'565.00	
3632.01 Beitrag an Regionale Tierkörperbeseitigungsanstalt	1'308.75		1'800		1'331.60	
4240.01 Grundgebühr pro Wohn-/Betriebsseinheit		51'249.85		51'500		50'705.85
4240.02 Grundgebühr Grünabfuhr		32'343.65		31'000		31'169.55
4240.03 Entsorgungsgebühr Tierkadaver		138.75		400		210.60
4250.01 Verkaufserlöse aus Kehrrechtprodukten		72'273.40		71'000		71'541.75
4260.01 Rückerstattungen Dritter		4'330.60		1'400		1'330.05
4260.02 Entschädigung Vetro Swiss				3'650		3'657.30
4409.01 Interne Verrechnung Zinsen		19.55		20		19.55
9010.01 Ertragsüberschuss SF Abfall	869.60					
9011.01 Aufwandüberschuss SF Abfall				3'200		360.22
<b>74 Verbauungen</b>	<b>6'876.35</b>		<b>17'050</b>		<b>10'398.00</b>	
Nettoergebnis		6'876.35		17'050		10'398.00
<b>741 Gewässerverbauungen</b>	<b>6'092.00</b>		<b>11'000</b>		<b>10'398.00</b>	
Nettoergebnis		6'092.00		11'000		10'398.00
<b>7410 Gewässerverbauungen</b>	<b>6'092.00</b>		<b>11'000</b>		<b>10'398.00</b>	
Nettoergebnis		6'092.00		11'000		10'398.00
3631.01 Beitrag an Kanton, Unterhaltskosten JGK	6'092.00		11'000		10'398.00	
<b>742 Schutzverbauungen</b>	<b>784.35</b>		<b>3'050</b>			
Nettoergebnis		784.35		3'050		
<b>7420 Schutzverbauungen</b>	<b>784.35</b>		<b>3'050</b>			
Nettoergebnis		784.35		3'050		
3300.40 Planmässige Abschreibungen Hangsicherung Bielweg	784.35		3'050			
<b>745 Naturgefahren</b>			<b>3'000</b>			
Nettoergebnis				3'000		
<b>7450 Naturgefahren</b>			<b>3'000</b>			
Nettoergebnis				3'000		
3134.01 Beitrag an Einsatzkostenversicherung GVB			3'000			
<b>76 Bekämpfung von Umweltverschmutzung</b>	<b>264.00</b>		<b>300</b>			
Nettoergebnis		264.00		300		
<b>769 Bekämpfung von Umweltverschmutzung</b>	<b>264.00</b>		<b>300</b>			
Nettoergebnis		264.00		300		
<b>7690 Bekämpfung von Umweltverschmutzung</b>	<b>264.00</b>		<b>300</b>			
Nettoergebnis		264.00		300		
3636.01 Beitrag an private Organisationen ohne Erwerbszweck	264.00		300			
<b>77 Übriger Umweltschutz</b>	<b>37'134.24</b>	<b>9'672.40</b>	<b>43'320</b>	<b>11'200</b>	<b>39'993.86</b>	<b>32'175.20</b>
Nettoergebnis		27'461.84		32'120		7'818.66
<b>771 Friedhof und Bestattung</b>	<b>29'061.54</b>	<b>872.40</b>	<b>35'260</b>	<b>2'000</b>	<b>32'657.81</b>	<b>22'895.20</b>
Nettoergebnis		28'189.14		33'260		9'762.61
<b>7710 Friedhof und Bestattung allgemein</b>	<b>29'061.54</b>	<b>872.40</b>	<b>35'260</b>	<b>2'000</b>	<b>32'657.81</b>	<b>22'895.20</b>
Nettoergebnis		28'189.14		33'260		9'762.61
3000.01 Entschädigungen, Tag- und Sitzungsgelder	261.81		460		428.67	
3050.01 AG-Beiträge AHV, IV, EO, ALV, Verwaltungskosten	5.19		20		5.08	
3053.01 AG-Beiträge Unfallversicherung	0.22		10		0.49	
3054.01 AG-Beiträge Familienausgleichskasse	1.27		10		1.28	
3055.01 AG-Beiträge Krankentaggeldversicherung	0.03		10		0.04	
3101.01 Betriebs- und Verbrauchsmaterial	2'114.05		2'500		1'958.20	
3111.01 Anschaffung Maschinen, Geräte, Werkzeuge			500		589.85	
3130.01 Dienstleistungen Dritter	128.15		200		873.05	
3130.02 Dienstleistungen Dritter für Gemeinschaftsgrab	872.40		2'000		1'303.15	
3130.03 Dienstleistungen Dritter für Grabeinfassungen			2'500			
3134.01 Sachversicherungsprämien	231.55		250		231.95	
3140.01 Unterhalt der Friedhofanlage	102.32		2'200		1'066.20	
3151.01 Unterhalt Maschinen, Geräte, Werkzeuge			400			
3300.10 Planmässige Abschreibungen Asphaltierung Parkplatz Friedhof			500			
3632.01 Beitrag an Kirchgemeinde	5'252.05		5'400		6'084.85	
3910.01 Interne Verrechnung Dienstleistungen	20'092.50		18'300		20'115.00	
4240.01 Friedhofgebühren						21'592.00

Einzelkonten nach Funktionen		Rechnung 2020		Budget 2020		Rechnung 2019	
		Aufwand	Ertrag	Aufwand	Ertrag	Aufwand	Ertrag
4240.02	Gebühren Gemeinschaftsgrab		872.40		2'000		1'303.20
<b>779</b>	<b>Umweltschutz</b>	<b>8'072.70</b>	<b>8'800.00</b>	<b>8'060</b>	<b>9'200</b>	<b>7'336.05</b>	<b>9'280.00</b>
	Nettoergebnis	727.30		1'140		1'943.95	
<b>7792</b>	<b>Hundetoiletten</b>	<b>8'072.70</b>	<b>8'800.00</b>	<b>8'060</b>	<b>9'200</b>	<b>7'336.05</b>	<b>9'280.00</b>
	Nettoergebnis	727.30		1'140		1'943.95	
3101.01	Betriebs- und Verbrauchsmaterial	1'342.70		1'900		1'733.55	
3181.01	Tatsächliche Forderungsverluste Hundetaxe	160.00		160			
3910.01	Interne Verrechnung Dienstleistungen	6'570.00		6'000		5'602.50	
4033.01	Hundetaxe		8'800.00		9'200		9'280.00
<b>79</b>	<b>Raumordnung</b>	<b>11'367.85</b>	<b>5'546.85</b>	<b>12'150</b>		<b>8'511.50</b>	
	Nettoergebnis		5'821.00		12'150		8'511.50
<b>790</b>	<b>Raumordnung</b>	<b>11'367.85</b>	<b>5'546.85</b>	<b>12'150</b>		<b>8'511.50</b>	
	Nettoergebnis		5'821.00		12'150		8'511.50
<b>7900</b>	<b>Raumordnung allgemein</b>	<b>6'697.85</b>	<b>5'546.85</b>	<b>7'550</b>		<b>538.50</b>	
	Nettoergebnis		1'151.00		7'550		538.50
3132.01	Honorare für Plannachführungen	6'159.35		1'000			
3158.01	Unterhalt, Nachführung GIS	538.50		550		538.50	
3320.90	Planmässige Abschreibungen übrige immaterielle Anlagen			6'000			
4260.01	Rückerstattungen Dritter		5'546.85				
<b>7906</b>	<b>Regionale Planungsgruppen</b>	<b>4'670.00</b>		<b>4'600</b>		<b>7'973.00</b>	
	Nettoergebnis		4'670.00		4'600		7'973.00
3636.01	Beitrag an Verein seeland.biel/bienne	4'670.00		4'600		7'973.00	
<b>8</b>	<b>Volkswirtschaft</b>	<b>26'850.70</b>	<b>74'185.80</b>	<b>12'760</b>	<b>59'060</b>	<b>9'231.60</b>	<b>57'241.05</b>
	Nettoergebnis	47'335.10		46'300		48'009.45	
<b>81</b>	<b>Landwirtschaft</b>	<b>20'543.85</b>	<b>16'395.95</b>	<b>6'000</b>		<b>4'451.55</b>	
	Nettoergebnis		4'147.90		6'000		4'451.55
<b>812</b>	<b>Strukturverbesserungen</b>	<b>19'800.65</b>	<b>16'395.95</b>	<b>5'000</b>		<b>3'284.85</b>	
	Nettoergebnis		3'404.70		5'000		3'284.85
<b>8120</b>	<b>Strukturverbesserungen</b>	<b>19'800.65</b>	<b>16'395.95</b>	<b>5'000</b>		<b>3'284.85</b>	
	Nettoergebnis		3'404.70		5'000		3'284.85
3149.01	Unterhalt Entwässerungsgräben und Hecken	19'800.65		5'000		3'284.85	
4260.01	Rückerstattungen Dritter		16'395.95				
<b>814</b>	<b>Produktionsverbesserungen Pflanzen</b>	<b>743.20</b>		<b>1'000</b>		<b>1'166.70</b>	
	Nettoergebnis		743.20		1'000		1'166.70
<b>8140</b>	<b>Produktionsverbesserungen Pflanzen</b>	<b>743.20</b>		<b>1'000</b>		<b>1'166.70</b>	
	Nettoergebnis		743.20		1'000		1'166.70
3000.01	Lohn Ackerbauleiter	743.20		1'000		1'166.70	
<b>84</b>	<b>Tourismus</b>	<b>4'986.85</b>	<b>3'666.85</b>	<b>5'410</b>	<b>4'060</b>	<b>4'780.05</b>	<b>4'780.05</b>
	Nettoergebnis		1'320.00		1'350		
<b>840</b>	<b>Tourismus</b>	<b>4'986.85</b>	<b>3'666.85</b>	<b>5'410</b>	<b>4'060</b>	<b>4'780.05</b>	<b>4'780.05</b>
	Nettoergebnis		1'320.00		1'350		
<b>8400</b>	<b>Tourismus</b>	<b>3'666.85</b>	<b>3'666.85</b>	<b>4'060</b>	<b>4'060</b>	<b>4'780.05</b>	<b>4'780.05</b>
	Nettoergebnis			1'000		1'000.00	
3130.01	Beitrag an Bundesfeier			1'000			
3510.01	Einlage in Spezialfinanzierung Kurtaxe	1'658.10					
3612.01	Interne Verrechnung z.G. Werkhof	1'563.75		1'100		1'676.25	
3636.01	Beitrag an Tourismus Biel-Seeland	445.00		450		445.50	
4039.01	Kurtaxe		1'658.10		1'500		1'658.30
4039.02	Tourismusförderungsabgabe		445.00		450		445.50
4409.01	Interne Verrechnung Zinsen		0.10		10		0.20
9010.01	Ertragsüberschuss SF Tourismus			1'510		1'658.30	
9011.01	Aufwandüberschuss SF Tourismus		1'563.65		2'100		2'676.05
<b>8406</b>	<b>Regionaler Tourismus</b>	<b>1'320.00</b>		<b>1'350</b>			
	Nettoergebnis		1'320.00		1'350		
3636.01	Beitrag an private Organisationen ohne Erwerbszweck	1'320.00		1'350			

Einzelkonten nach Funktionen		Rechnung 2020		Budget 2020		Rechnung 2019	
		Aufwand	Ertrag	Aufwand	Ertrag	Aufwand	Ertrag
85	Industrie, Gewerbe, Handel Nettoergebnis	1'320.00		1'350			
			1'320.00		1'350		
850	Industrie, Gewerbe, Handel Nettoergebnis	1'320.00		1'350			
			1'320.00		1'350		
8506	Regionale Wirtschaftsförderung Nettoergebnis	1'320.00		1'350			
			1'320.00		1'350		
3636.01	Beitrag an private Organisationen ohne Erwerbszweck	1'320.00		1'350			
87	Brennstoffe und Energie Nettoergebnis	54'123.00	54'123.00	55'000	55'000	52'461.00	52'461.00
871	Elektrizität Nettoergebnis	54'123.00	54'123.00	55'000	55'000	52'461.00	52'461.00
8710	Elektrizität allgemein Nettoergebnis	54'123.00	54'123.00	55'000	55'000	52'461.00	52'461.00
4120.01	Konzession BKW		54'123.00		55'000		52'461.00
9	Finanzen und Steuern Nettoergebnis	789'066.50 3'268'893.04	4'057'959.54	337'330 3'472'500	3'809'830	395'027.97 3'188'856.00	3'583'883.97
91	Steuern Nettoergebnis	16'406.65 3'633'305.30	3'649'711.95	40'800 3'006'200	3'047'000	43'150.10 3'099'948.75	3'143'098.85
910	Steuern Nettoergebnis	16'406.65 3'633'305.30	3'649'711.95	40'800 3'006'200	3'047'000	43'150.10 3'099'948.75	3'143'098.85
9100	Allgemeine Gemeindesteuern Nettoergebnis	16'040.40 3'198'915.30	3'214'955.70	39'000 2'669'200	2'708'200	40'439.45 2'725'539.55	2'765'979.00
3180.01	Wertberichtigungen gefährdete Steuerguthaben	-21'800.00		7'000		8'910.00	
3181.01	Forderungsverluste allgemeine Gemeindesteuern	37'840.40		32'000		31'529.45	
4000.01	Einkommenssteuern		2'866'300.50		2'500'000		2'490'183.50
4000.20	Nachsteuern und Bussen Einkommenssteuern		7'112.25		400		19'970.60
4000.40	Aktive Steuerauscheidung Einkommen		39'807.25		35'000		37'391.95
4000.50	Passive Steuerauscheidung Einkommen		-41'184.00		-60'000		-50'063.95
4000.60	Pauschale Steueranrechnung natürliche Personen		-677.90		-400		-614.75
4001.01	Vermögenssteuern		194'670.25		150'000		180'766.75
4001.40	Aktive Steuerauscheidung Vermögen		16'033.85		15'000		12'110.80
4001.50	Passive Steuerauscheidung Vermögen		-9'832.90		-13'000		-11'244.85
4002.01	Quellensteuern		19'864.20		25'000		25'309.65
4002.10	Quellensteuern BGSA		528.95		1'000		120.15
4010.01	Gewinnsteuern		112'594.70		44'000		45'610.65
4010.40	Aktive Steuerauscheidung Gewinnsteuern		5'794.60		11'000		14'512.90
4010.50	Passive Steuerauscheidung Gewinnsteuern				-8'000		-2'871.75
4011.01	Kapitalsteuern		3'226.10		2'700		2'184.70
4011.40	Aktive Steuerauscheidung Kapitalsteuern		4.00		600		126.20
4011.50	Passive Steuerauscheidung Kapitalsteuern		-833.85		-100		-65.90
4029.01	Eingang abgeschriebene Steuern		1'547.70		5'000		2'552.35
9101	Sondersteuern Nettoergebnis	157'359.70	157'359.70	1'300 75'300	76'600	2'622.35 112'140.90	114'763.25
3181.01	Forderungsverluste Sondersteuern			1'300		2'622.35	
4000.80	Lotteriegewinnsteuern		10'710.00		100		790.00
4022.01	Grundstückgewinnsteuern		72'138.60		28'000		44'229.65
4022.10	Sonderveranlagungen		74'427.00		48'000		69'412.00
4029.01	Eingang abgeschriebene Steuern		84.10		500		331.60
9102	Liegenschaftssteuern Nettoergebnis	366.25 277'030.30	277'396.55	500 261'700	262'200	88.30 262'268.30	262'356.60
3181.01	Forderungsverluste Liegenschaftssteuern	366.25		500		88.30	
4021.01	Liegenschaftssteuern		277'396.55		262'000		260'509.55
4029.01	Eingang abgeschriebene Steuern				200		1'847.05
93	Finanz- und Lastenausgleich Nettoergebnis	239'441.00 145'532.00	384'973.00	245'000 180'000	425'000	246'877.00 153'958.00	400'835.00
930	Finanz- und Lastenausgleich Nettoergebnis	239'441.00 145'532.00	384'973.00	245'000 180'000	425'000	246'877.00 153'958.00	400'835.00
9300	Finanz- und Lastenausgleich Nettoergebnis	239'441.00 145'532.00	384'973.00	245'000 180'000	425'000	246'877.00 153'958.00	400'835.00
3621.60	Lastenausgleich neue Aufgabenteilung	239'441.00		245'000		246'877.00	
4621.50	Mindestausstattung		58'341.00		84'000		68'478.00

Einzelkonten nach Funktionen		Rechnung 2020		Budget 2020		Rechnung 2019	
		Aufwand	Ertrag	Aufwand	Ertrag	Aufwand	Ertrag
4621.60	Soziodemografischer Zuschuss		10'313.00		11'000		11'279.00
4622.70	Disparitätenabbau Gemeinden		316'319.00		330'000		321'078.00
<b>95</b>	<b>Ertragsanteile, übrige Nettoergebnis</b>	<b>1'880.35</b>	<b>1'880.35</b>	<b>1'500</b>	<b>1'500</b>	<b>13'063.80</b>	<b>13'063.80</b>
<b>950</b>	<b>Ertragsanteile, übrige Nettoergebnis</b>	<b>1'880.35</b>	<b>1'880.35</b>	<b>1'500</b>	<b>1'500</b>	<b>13'063.80</b>	<b>13'063.80</b>
<b>9500</b>	<b>Ertragsanteile, übrige Nettoergebnis</b>	<b>1'880.35</b>	<b>1'880.35</b>	<b>1'500</b>	<b>1'500</b>	<b>13'063.80</b>	<b>13'063.80</b>
4024.01	Erbschafts- und Schenkungssteuern		89.90		1'500		13'063.80
4600.01	Ertragsanteile an Direkter Bundessteuer		1'790.45				
<b>96</b>	<b>Vermögens- und Schuldenverwaltung Nettoergebnis</b>	<b>25'577.45</b>	<b>21'071.69</b>	<b>14'180</b>	<b>21'800</b>	<b>14'380.55</b>	<b>26'148.87</b>
			4'505.76	7'620		11'768.32	
<b>961</b>	<b>Zinsen Nettoergebnis</b>	<b>3'410.15</b>	<b>19'604.29</b>	<b>9'280</b>	<b>20'340</b>	<b>5'812.10</b>	<b>24'681.47</b>
		16'194.14		11'060		18'869.37	
<b>9610</b>	<b>Zinsen Nettoergebnis</b>	<b>3'410.15</b>	<b>19'604.29</b>	<b>9'280</b>	<b>20'340</b>	<b>5'812.10</b>	<b>24'681.47</b>
		16'194.14		11'060		18'869.37	
3181.01	Abschreibungen (Verzugszinsen)	903.80		1'200		1'389.55	
3406.01	Verzinsung langfristige Finanzverbindlichkeiten	780.00		800		780.00	
3409.01	Interne Verrechnung Zinsen Spezialfinanzierung	319.80		280		327.15	
3499.01	Vergütungszinsen	1'406.55		7'000		3'315.40	
4400.01	Zinsen flüssige Mittel		81.89		300		285.62
4401.01	Verzugszinsen		19'488.15		20'000		24'335.30
4450.01	Erträge aus Darlehen VV		34.25		40		60.55
<b>963</b>	<b>Liegenschaften des Finanzvermögens Nettoergebnis</b>	<b>857.30</b>	<b>1'467.40</b>	<b>900</b>	<b>1'460</b>	<b>858.45</b>	<b>1'467.40</b>
		610.10		560		608.95	
<b>9630</b>	<b>Liegenschaften des Finanzvermögens Nettoergebnis</b>	<b>857.30</b>	<b>1'467.40</b>	<b>900</b>	<b>1'460</b>	<b>858.45</b>	<b>1'467.40</b>
		610.10		560		608.95	
3134.01	Sachversicherungsprämien	457.30		500		458.45	
3430.01	Baulicher Unterhalt Grundstücke FV	400.00		400		400.00	
4430.01	Pachtzinse		1'467.40		1'460		1'467.40
<b>969</b>	<b>Finanzvermögen Nettoergebnis</b>	<b>21'310.00</b>	<b>21'310.00</b>	<b>4'000</b>	<b>4'000</b>	<b>7'710.00</b>	<b>7'710.00</b>
<b>9690</b>	<b>Finanzvermögen Nettoergebnis</b>	<b>21'310.00</b>	<b>21'310.00</b>	<b>4'000</b>	<b>4'000</b>	<b>7'710.00</b>	<b>7'710.00</b>
3180.01	Wertberichtigungen auf Forderungen	21'310.00		4'000		7'710.00	
<b>97</b>	<b>Rückverteilungen Nettoergebnis</b>	<b>322.55</b>	<b>322.55</b>	<b>600</b>	<b>600</b>	<b>737.45</b>	<b>737.45</b>
<b>971</b>	<b>Rückverteilungen aus CO2-Abgabe Nettoergebnis</b>	<b>322.55</b>	<b>322.55</b>	<b>600</b>	<b>600</b>	<b>737.45</b>	<b>737.45</b>
<b>9710</b>	<b>Rückverteilungen aus CO2-Abgabe Nettoergebnis</b>	<b>322.55</b>	<b>322.55</b>	<b>600</b>	<b>600</b>	<b>737.45</b>	<b>737.45</b>
4699.10	Rückverteilung CO2-Abgabe		322.55		600		737.45
<b>99</b>	<b>Nicht aufgeteilte Posten Nettoergebnis</b>	<b>507'641.40</b>	<b>507'641.40</b>	<b>37'350</b>	<b>313'930</b>	<b>90'620.32</b>	<b>90'620.32</b>
				276'580			
<b>990</b>	<b>Nicht aufgeteilte Posten Nettoergebnis</b>	<b>237'357.16</b>	<b>237'357.16</b>	<b>37'350</b>	<b>37'350</b>	<b>90'620.32</b>	<b>90'620.32</b>
<b>9900</b>	<b>Nicht aufgeteilte Posten Nettoergebnis</b>	<b>200'049.33</b>	<b>200'049.33</b>			<b>53'312.49</b>	<b>53'312.49</b>
3894.01	Zusätzliche, systembedingte Abschreibungen	200'049.33				53'312.49	
<b>9901</b>	<b>Abschreibung bestehendes Verwaltungsvermögen Nettoergebnis</b>	<b>37'307.83</b>	<b>37'307.83</b>	<b>37'350</b>	<b>37'350</b>	<b>37'307.83</b>	<b>37'307.83</b>
3300.90	Planmässige Abschreibungen best. VV (16 J.)	37'307.83		37'350		37'307.83	
<b>999</b>	<b>Abschluss Nettoergebnis</b>	<b>270'284.24</b>	<b>270'284.24</b>	<b>313'930</b>	<b>313'930</b>		

Einzelkonten nach Funktionen	Rechnung 2020		Budget 2020		Rechnung 2019	
	Aufwand	Ertrag	Aufwand	Ertrag	Aufwand	Ertrag
9990 Abschluss Nettoergebnis	270'284.24	270'284.24	313'930	313'930		
9000.00 Ertragsüberschuss	270'284.24					
9001.00 Aufwandüberschuss				313'930		
<b>Total Aufwand</b>	<b>5'632'700.10</b>		<b>5'189'060</b>		<b>4'837'652.48</b>	
<b>Total Ertrag</b>		<b>5'632'700.10</b>		<b>5'189'060</b>		<b>4'837'652.48</b>
<b>Aufwandüberschuss</b>						
<b>Ertragsüberschuss</b>						

Sachgruppengliederung		Rechnung 2020		Budget 2020		Rechnung 2019	
		Aufwand	Ertrag	Aufwand	Ertrag	Aufwand	Ertrag
3	<b>Aufwand</b>	<b>5'173'546.48</b>		<b>5'166'980</b>		<b>4'780'062.63</b>	
30	<b>Personalaufwand</b>	<b>800'755.25</b>		<b>831'230</b>		<b>788'454.50</b>	
300	<b>Behörden und Kommissionen</b>	<b>89'209.05</b>		<b>106'960</b>		<b>83'277.95</b>	
3000	Löhne, Tag- und Sitzungsgelder an Behörden und Kommissionen	89'209.05		106'960		83'277.95	
301	<b>Löhne des Verwaltungs- und Betriebspersonals</b>	<b>584'925.25</b>		<b>597'500</b>		<b>588'698.95</b>	
3010	Löhne des Verwaltungs- und Betriebspersonals	584'925.25		597'500		588'698.95	
302	<b>Löhne der Lehrkräfte</b>	<b>5'050.00</b>		<b>6'600</b>		<b>5'580.00</b>	
3020	Löhne der Lehrkräfte	5'050.00		6'600		5'580.00	
305	<b>Arbeitgeberbeiträge</b>	<b>102'829.10</b>		<b>105'070</b>		<b>97'313.15</b>	
3050	AG-Beiträge AHV, IV, EO, ALV, Verwaltungskosten	43'964.90		41'800		41'742.10	
3052	AG-Beiträge an Pensionskassen	38'434.35		42'200		37'546.60	
3053	AG-Beiträge an Unfallversicherungen	6'737.55		6'210		5'335.35	
3054	AG-Beiträge an Familienausgleichskasse	10'980.70		12'050		9'965.00	
3055	AG-Beiträge an Krankentaggeldversicherungen	2'711.60		2'810		2'724.10	
309	<b>Übriger Personalaufwand</b>	<b>18'741.85</b>		<b>15'100</b>		<b>13'584.45</b>	
3090	Aus- und Weiterbildung des Personals	18'741.85		15'100		13'584.45	
31	<b>Sach- und übriger Betriebsaufwand</b>	<b>749'379.95</b>		<b>807'110</b>		<b>739'474.08</b>	
310	<b>Material- und Warenaufwand</b>	<b>97'067.63</b>		<b>101'250</b>		<b>99'826.54</b>	
3100	Büromaterial	5'206.81		6'700		6'936.95	
3101	Betriebs-, Verbrauchsmaterial	32'776.70		33'700		32'377.35	
3102	Drucksachen, Publikationen	16'792.35		17'750		19'221.05	
3103	Fachliteratur, Zeitschriften	2'866.85		3'000		2'776.40	
3104	Lehrmittel	34'918.32		36'000		34'946.49	
3105	Lebensmittel	4'506.60		4'100		3'539.55	
3106	Medizinisches Material					28.75	
311	<b>Nicht aktivierbare Anlagen</b>	<b>38'890.64</b>		<b>42'360</b>		<b>34'649.68</b>	
3110	Büromöbel und Geräte	3'178.60		2'400		5'178.15	
3111	Maschinen, Geräte und Fahrzeuge	3'516.50		7'550		17'930.80	
3113	Hardware	17'561.15		20'300		4'359.85	
3118	Immaterielle Anlagen	5'079.29		860		3'341.88	
3119	Übrige nicht aktivierbare Anlagen	9'555.10		11'250		3'839.00	
312	<b>Ver- und Entsorgung Liegenschaften Verwaltungsvermögen</b>	<b>66'936.05</b>		<b>68'500</b>		<b>61'122.00</b>	
3120	Ver- und Entsorgung Liegenschaften Verwaltungsvermögen	66'936.05		68'500		61'122.00	
313	<b>Dienstleistungen und Honorare</b>	<b>315'628.06</b>		<b>307'890</b>		<b>290'128.12</b>	
3130	Dienstleistungen Dritter	215'815.74		231'740		220'996.97	
3131	Planungen und Projektierungen Dritter						
3132	Honorare externe Berater, Gutachter, Fachexperten etc.	74'176.02		44'500		41'801.45	
3133	Informatik-Nutzungsaufwand	621.65		1'200		1'571.30	
3134	Sachversicherungsprämien	18'352.65		21'600		18'371.60	
3136	Honorare privatärztlicher Tätigkeit	2'362.70		4'500		3'169.90	
3137	Steuern und Abgaben	4'299.30		4'350		4'216.90	
314	<b>Baulicher Unterhalt und betrieblicher Unterhalt</b>	<b>120'723.57</b>		<b>154'850</b>		<b>130'997.90</b>	
3140	Unterhalt an Grundstücken	303.92		2'700		1'143.00	
3141	Unterhalt Strassen / Verkehrswege	36'208.40		53'000		40'083.65	
3143	Unterhalt übrige Tiefbauten	36'217.70		72'000		53'490.50	
3144	Unterhalt Hochbauten, Gebäude	25'676.45		19'150		23'622.45	
3149	Unterhalt übrige Sachanlagen	22'317.10		8'000		12'658.30	
315	<b>Unterhalt Mobilien und immaterielle Anlagen</b>	<b>37'744.37</b>		<b>52'300</b>		<b>37'179.20</b>	
3150	Unterhalt Büromöbel und -geräte	226.15		1'650		1'347.30	
3151	Unterhalt Apparate, Maschinen, Geräte, Fahrzeuge, Werkzeuge	12'428.22		21'800		13'990.05	
3153	Informatik-Unterhalt (Hardware)	3'262.85		2'700		781.35	
3156	Unterhalt medizinische Geräte und Instrumente			300		356.50	
3158	Unterhalt immaterielle Anlagen	21'827.15		25'850		20'704.00	
316	<b>Mieten, Leasing, Pachten, Benützungsgebühren</b>	<b>12'122.83</b>		<b>12'850</b>		<b>9'171.44</b>	
3160	Miete und Pacht Liegenschaften	4'800.00		4'800		200.00	
3161	Mieten, Benützungskosten Anlagen	7'322.83		8'050		8'971.44	
317	<b>Spesenentschädigungen</b>	<b>9'982.10</b>		<b>7'450</b>		<b>10'777.70</b>	
3170	Reisekosten und Spesen	1'047.05		1'100		1'559.85	
3171	Exkursionen, Schulreisen und Lager	8'935.05		6'350		9'217.85	

Sachgruppengliederung	Rechnung 2020		Budget 2020		Rechnung 2019	
	Aufwand	Ertrag	Aufwand	Ertrag	Aufwand	Ertrag
318 Wertberichtigungen auf Forderungen	45'205.00		51'460		54'517.75	
3180 Wertberichtigungen auf Forderungen	-490.00		11'000		16'620.00	
3181 Tatsächliche Forderungsverluste	45'695.00		40'460		37'897.75	
319 Verschiedener Betriebsaufwand	5'079.70		8'200		11'103.75	
3199 Übriger Betriebsaufwand	5'079.70		8'200		11'103.75	
33 Abschreibungen Verwaltungsvermögen	77'460.13		145'950		54'363.63	
330 Sachanlagen VV	53'350.53		77'450		50'295.83	
3300 Planmässige Abschreibungen Sachanlagen	53'350.53		77'450		50'295.83	
332 Abschreibungen Immaterielle Anlagen	24'109.60		68'500		4'067.80	
3320 Planmässige Abschreibungen immaterielle Anlagen	24'109.60		68'500		4'067.80	
34 Finanzaufwand	2'906.35		8'480		4'822.55	
340 Zinsaufwand	1'099.80		1'080		1'107.15	
3406 Verzinsung langfristige Finanzverbindlichkeiten	780.00		800		780.00	
3409 Übrige Passivzinsen	319.80		280		327.15	
343 Liegenschaftenaufwand Finanzvermögen	400.00		400		400.00	
3430 Baulicher Unterhalt Liegenschaften FV	400.00		400		400.00	
349 Verschiedener Finanzaufwand	1'406.55		7'000		3'315.40	
3499 Übriger Finanzaufwand	1'406.55		7'000		3'315.40	
35 Einlagen in Fonds und Spezialfinanzierungen	363'884.22		250'630		249'931.34	
351 Einlagen in Fonds und Spezialfinanzierungen im Eigenkapital	363'884.22		250'630		249'931.34	
3510 Einlagen in Spezialfinanzierungen EK	363'884.22		250'630		249'931.34	
36 Transferaufwand	2'931'968.75		3'092'690		2'856'887.79	
360 Ertragsanteile an Dritte	6'660.55		8'150		8'352.05	
3602 Ertragsanteile an Gemeinden und Gemeindeverbände	6'660.55		8'150		8'352.05	
361 Entschädigungen an Gemeinwesen	1'816'614.70		1'816'330		1'771'034.45	
3611 Entschädigungen an Kantone und Konkordate	1'041'997.60		1'021'000		1'004'490.10	
3612 Entschädigungen an Gemeinden und Gemeindeverbände	774'617.10		795'330		766'544.35	
362 Finanz- und Lastenausgleich	239'441.00		245'000		246'877.00	
3621 Finanz- und Lastenausgleich an Kanton	239'441.00		245'000		246'877.00	
363 Beiträge an Gemeinwesen und Dritte	854'257.10		1'007'110		810'217.99	
3631 Beiträge an Kantone und Konkordate	475'303.80		504'350		462'108.40	
3632 Beiträge an Gemeinden und Gemeindeverbände	176'707.50		235'000		190'143.44	
3634 Beiträge an öffentliche Unternehmungen	38'647.30		38'500		39'202.30	
3635 Beiträge an private Unternehmungen			200			
3636 Beiträge an private Organisationen ohne Erwerbszweck	100'393.20		135'060		114'776.50	
3637 Beiträge an private Haushalte	63'205.30		94'000		3'987.35	
366 Abschreibungen Investitionsbeiträge	14'995.40		16'100		20'406.30	
3660 Planmässige Abschreibung Investitionsbeiträge	14'995.40		16'100		20'406.30	
38 Ausserordentlicher Aufwand	200'049.33				53'312.49	
389 Einlagen in das Eigenkapital	200'049.33				53'312.49	
3894 Einlagen in finanzpolitische Reserven	200'049.33				53'312.49	
39 Interne Verrechnungen	47'142.50		30'890		32'816.25	
391 Dienstleistungen	47'142.50		30'890		32'816.25	
3910 Interne Verrechnung von Dienstleistungen	47'142.50		30'890		32'816.25	
4 Ertrag		5'631'136.45		4'809'720		4'820'892.16
40 Fiskalertrag		3'660'704.95		3'059'650		3'167'546.45
400 Direkte Steuern natürliche Personen		3'103'332.45		2'653'100		2'704'719.85
4000 Einkommenssteuern natürliche Personen		2'882'068.10		2'475'100		2'497'657.35
4001 Vermögenssteuern natürliche Personen		200'871.20		152'000		181'632.70
4002 Quellensteuern natürliche Personen		20'393.15		26'000		25'429.80
401 Direkte Steuern juristische Personen		120'785.55		50'200		59'496.80

Sachgruppengliederung	Rechnung 2020		Budget 2020		Rechnung 2019	
	Aufwand	Ertrag	Aufwand	Ertrag	Aufwand	Ertrag
4010 Gewinnsteuern juristische Personen		118'389.30		47'000		57'251.80
4011 Kapitalsteuern juristische Personen		2'396.25		3'200		2'245.00
4019 Übrige direkte Steuern juristische Personen						
<b>402 Übrige Direkte Steuern</b>		<b>425'683.85</b>		<b>345'200</b>		<b>391'946.00</b>
4021 Grundsteuern		277'396.55		262'000		260'509.55
4022 Vermögensgewinnsteuern		146'565.60		76'000		113'641.65
4024 Erbschafts- und Schenkungssteuern		89.90		1'500		13'063.80
4029 Eingang abgeschriebene Steuern		1'631.80		5'700		4'731.00
<b>403 Besitz- und Aufwandsteuern</b>		<b>10'903.10</b>		<b>11'150</b>		<b>11'383.80</b>
4033 Hundesteuer		8'800.00		9'200		9'280.00
4039 Übrige Besitz- und Aufwandsteuer		2'103.10		1'950		2'103.80
<b>41 Regalien und Konzessionen</b>		<b>54'833.00</b>		<b>55'650</b>		<b>53'091.00</b>
<b>412 Konzessionen</b>		<b>54'833.00</b>		<b>55'650</b>		<b>53'091.00</b>
4120 Konzessionen		54'833.00		55'650		53'091.00
<b>42 Entgelte</b>		<b>1'134'825.80</b>		<b>872'470</b>		<b>893'130.83</b>
<b>420 Ersatzabgaben</b>		<b>61'376.75</b>		<b>60'000</b>		<b>54'685.85</b>
4200 Ersatzabgaben		61'376.75		60'000		54'685.85
<b>421 Gebühren für Amtshandlungen</b>		<b>41'367.00</b>		<b>35'600</b>		<b>53'431.40</b>
4210 Gebühren für Amtshandlungen		41'367.00		35'600		53'431.40
<b>423 Schul- und Kursgelder</b>		<b>8'042.60</b>		<b>5'000</b>		<b>7'805.75</b>
4230 Schulgelder		8'042.60		5'000		7'805.75
<b>424 Benützungsgebühren und Dienstleistungen</b>		<b>781'454.00</b>		<b>570'970</b>		<b>567'732.90</b>
4240 Benützungsgebühren und Dienstleistungen		781'454.00		570'970		567'732.90
<b>425 Erlös aus Verkäufen</b>		<b>184'745.20</b>		<b>188'850</b>		<b>184'938.30</b>
4250 Verkäufe		184'745.20		188'850		184'938.30
<b>426 Rückerstattungen</b>		<b>57'840.25</b>		<b>12'050</b>		<b>24'536.63</b>
4260 Rückerstattungen und Kostenbeteiligungen Dritter		57'840.25		12'050		24'536.63
<b>43 Verschiedene Erträge</b>						
<b>430 Verschiedene betriebliche Erträge</b>						
4309 Übriger betrieblicher Ertrag						
<b>44 Finanzertrag</b>		<b>27'591.49</b>		<b>29'280</b>		<b>29'426.02</b>
<b>440 Zinsertrag</b>		<b>19'889.84</b>		<b>20'580</b>		<b>24'948.07</b>
4400 Zinsen flüssige Mittel		81.89		300		285.62
4401 Zinsen Forderungen und Kontokorrente		19'488.15		20'000		24'335.30
4409 Übrige Zinsen von Finanzvermögen		319.80		280		327.15
<b>441 Realisierte Gewinne FV</b>						
4411 Gewinn aus Verkäufen von Sachanlagen FV						
4419 Übrige realisierte Gewinne aus Finanzvermögen						
<b>443 Liegenschaftenertrag FV</b>		<b>1'467.40</b>		<b>1'460</b>		<b>1'467.40</b>
4430 Pacht- und Mietzinse Liegenschaften FV		1'467.40		1'460		1'467.40
<b>444 Wertberichtigungen Anlagen FV</b>						
4442 Marktwertanpassungen Beteiligungen						
<b>445 Finanzertrag aus Darlehen und Beteiligungen des VV</b>		<b>34.25</b>		<b>40</b>		<b>60.55</b>
4450 Erträge aus Darlehen VV		34.25		40		60.55
<b>447 Liegenschaftenertrag VV</b>		<b>6'200.00</b>		<b>7'200</b>		<b>2'950.00</b>
4470 Pacht- und Mietzinse Liegenschaften VV		6'000.00		6'000		1'400.00
4472 Vergütung für Benützungen Liegenschaften VV		200.00		1'200		1'550.00
<b>45 Entnahmen aus Fonds und Spezialfinanzierungen</b>		<b>27'051.61</b>		<b>50'200</b>		<b>49'219.11</b>
<b>451 Entnahmen aus Fonds und Spezialfinanzierungen im Eigenkapital</b>		<b>27'051.61</b>		<b>50'200</b>		<b>49'219.11</b>
4510 Entnahmen aus Spezialfinanzierungen des EK		27'051.61		50'200		49'219.11
<b>46 Transferertrag</b>		<b>678'987.10</b>		<b>711'580</b>		<b>595'662.50</b>
<b>460 Ertragsanteile</b>		<b>1'790.45</b>				
4600 Anteil an Bundeserträgen		1'790.45				



Sachgruppengliederung	Rechnung 2020		Budget 2020		Rechnung 2019	
	Aufwand	Ertrag	Aufwand	Ertrag	Aufwand	Ertrag
<b>461 Entschädigungen von Gemeinwesen</b>		<b>252'845.90</b>		<b>282'730</b>		<b>190'633.55</b>
4611 Entschädigungen von Kantonen und Konkordaten		205'467.85		224'100		139'315.90
4612 Entschädigungen von Gemeinden und Gemeindeverbänden		47'378.05		58'630		51'317.65
<b>462 Finanz- und Lastenausgleich</b>		<b>384'973.00</b>		<b>425'000</b>		<b>400'835.00</b>
4621 Finanz- und Lastenausgleich von Kantonen und Konkordaten		68'654.00		95'000		79'757.00
4622 Finanz- und Lastenausgleich von Gemeinden und Gemeindeverbänden		316'319.00		330'000		321'078.00
<b>463 Beiträge von Gemeinwesen und Dritten</b>		<b>39'055.20</b>		<b>3'250</b>		<b>3'456.50</b>
4630 Beiträge vom Bund						
4631 Beiträge von Kantonen und Konkordaten		39'055.20		3'250		3'456.50
4637 Beiträge von privaten Haushalten						
<b>469 Verschiedener Transferertrag</b>		<b>322.55</b>		<b>600</b>		<b>737.45</b>
4690 Übriger Transferertrag						
4699 Rückverteilungen		322.55		600		737.45
<b>48 Ausserordentlicher Ertrag</b>						
<b>489 Entnahmen aus dem Eigenkapital</b>						
4894 Entnahmen aus finanzpolitischer Reserve						
4896 Entnahmen aus Neubewertungsreserven						
<b>49 Interne Verrechnungen</b>		<b>47'142.50</b>		<b>30'890</b>		<b>32'816.25</b>
<b>491 Dienstleistungen</b>		<b>47'142.50</b>		<b>30'890</b>		<b>32'816.25</b>
4910 Interne Verrechnung von Dienstleistungen		47'142.50		30'890		32'816.25
<b>9 Abschlusskonten</b>	<b>459'153.62</b>	<b>1'563.65</b>	<b>22'080</b>	<b>379'340</b>	<b>57'589.85</b>	<b>16'760.32</b>
<b>90 Abschluss Erfolgsrechnung</b>	<b>459'153.62</b>	<b>1'563.65</b>	<b>22'080</b>	<b>379'340</b>	<b>57'589.85</b>	<b>16'760.32</b>
<b>900 Abschluss Erfolgsrechnung</b>	<b>270'284.24</b>			<b>313'930</b>		
9000 Ertragsüberschuss	270'284.24					
9001 Aufwandüberschuss				313'930		
<b>901 Abschluss Spezialfinanzierungen</b>	<b>188'869.38</b>	<b>1'563.65</b>	<b>22'080</b>	<b>65'410</b>	<b>57'589.85</b>	<b>16'760.32</b>
9010 Abschluss Spezialfinanzierungen und Fonds im EK, Ertragsüberschuss	188'869.38		22'080		57'589.85	
9011 Abschluss Spezialfinanzierungen und Fonds im EK, Aufwandüberschuss		1'563.65		65'410		16'760.32
<b>Total Aufwand</b>	<b>5'632'700.10</b>		<b>5'189'060</b>		<b>4'837'652.48</b>	
<b>Total Ertrag</b>		<b>5'632'700.10</b>		<b>5'189'060</b>		<b>4'837'652.48</b>
<b>Aufwandüberschuss</b>						
<b>Ertragsüberschuss</b>						

Investitionsrechnung nach Funktionen		Rechnung 2020		Budget 2020		Rechnung 2019	
		Ausgaben	Einnahmen	Ausgaben	Einnahmen	Ausgaben	Einnahmen
<b>0</b>	<b>Allgemeine Verwaltung</b>	<b>17'966.00</b>	<b>0.00</b>	<b>0</b>	<b>0</b>	<b>0.00</b>	<b>0.00</b>
	Nettoergebnis		17'966.00		0		0.00
<b>0220</b>	<b>Allgemeine Dienste</b>	<b>17'966.00</b>	<b>0.00</b>	<b>0</b>	<b>0</b>	<b>0.00</b>	<b>0.00</b>
	Nettoergebnis		17'966.00		0		0.00
5200.01	Ersatz Server und Ausbau mit Remote-Zugriff	17'966.00	0.00	0	0	0.00	0.00
<b>1</b>	<b>Öffentliche Ordnung und Sicherheit, Verteidigung</b>	<b>16'470.15</b>	<b>1'396.90</b>	<b>27'500</b>	<b>1'600</b>	<b>96'755.00</b>	<b>11'955.90</b>
	Nettoergebnis		15'073.25		25'900		84'799.10
<b>1400</b>	<b>Allgemeines Rechtswesen</b>	<b>15'669.05</b>	<b>0.00</b>	<b>22'000</b>	<b>0</b>	<b>36'928.90</b>	<b>10'355.90</b>
	Nettoergebnis		15'669.05		22'000		26'573.00
5290.01	ÖREB-Kataster	0.00	0.00	0	0	20'711.80	0.00
5290.02	Amtliche Vermessung, Erneuerung Dorfgebiet	15'669.05	0.00	22'000	0	16'217.10	0.00
6310.01	Investitionsbeiträge vom Kanton an ÖREB	0.00	0.00	0	0	0.00	10'355.90
<b>1506</b>	<b>Regionale Feuerwehrorganisation</b>	<b>801.10</b>	<b>0.00</b>	<b>5'500</b>	<b>0</b>	<b>59'826.10</b>	<b>0.00</b>
	Nettoergebnis		801.10		5'500		59'826.10
5620.01	Investitionsbeitrag LEPIME	801.10	0.00	5'500	0	59'826.10	0.00
<b>1610</b>	<b>Militärische Verteidigung</b>	<b>0.00</b>	<b>1'396.90</b>	<b>0</b>	<b>1'600</b>	<b>0.00</b>	<b>1'600.00</b>
	Nettoergebnis	1'396.90		1'600		1'600.00	
6460.01	Rückzahlung Darlehen an Standkommission	0.00	1'396.90	0	1'600	0.00	1'600.00
<b>2</b>	<b>Bildung</b>	<b>221'747.50</b>	<b>0.00</b>	<b>640'000</b>	<b>0</b>	<b>61'191.95</b>	<b>0.00</b>
	Nettoergebnis		221'747.50		640'000		61'191.95
<b>2170</b>	<b>Schulliegenschaften</b>	<b>221'747.50</b>	<b>0.00</b>	<b>640'000</b>	<b>0</b>	<b>61'191.95</b>	<b>0.00</b>
	Nettoergebnis		221'747.50		640'000		61'191.95
5040.01	(Vor-)Projekt Neubau Kindergarten / Schulraumentwicklung	0.00	0.00	0	0	46'814.15	0.00
5040.02	Turnhalle, Ersatz Materialschränke	0.00	0.00	0	0	14'377.80	0.00
5040.09	Ersatz "blinde Fenster" Turnhalle	0.00	0.00	140'000	0	0.00	0.00
5040.10	Schulhausweiterung (ohne Anteil GH)	221'747.50	0.00	500'000	0	0.00	0.00
<b>3</b>	<b>Kultur, Sport und Freizeit, Kirche</b>	<b>0.00</b>	<b>0.00</b>	<b>0</b>	<b>0</b>	<b>15'161.05</b>	<b>0.00</b>
	Nettoergebnis		0.00		0		15'161.05
<b>3320</b>	<b>Massenmedien</b>	<b>0.00</b>	<b>0.00</b>	<b>0</b>	<b>0</b>	<b>15'161.05</b>	<b>0.00</b>
	Nettoergebnis		0.00		0		15'161.05
5200.01	Neugestaltung Internetauftritt	0.00	0.00	0	0	15'161.05	0.00
<b>6</b>	<b>Verkehr und Nachrichtenübermittlung</b>	<b>63'759.30</b>	<b>0.00</b>	<b>242'000</b>	<b>0</b>	<b>92'228.85</b>	<b>19'917.60</b>
	Nettoergebnis		63'759.30		242'000		72'311.25
<b>6150</b>	<b>Gemeindestrassen</b>	<b>21'538.70</b>	<b>0.00</b>	<b>167'000</b>	<b>0</b>	<b>25'542.25</b>	<b>0.00</b>
	Nettoergebnis		21'538.70		167'000		25'542.25
5010.01	Niesenstrasse Belagsverlängerung (Parz. 24)	0.00	0.00	17'000	0	0.00	0.00
5010.02	Herrngasse-Hauptstrasse, Belag	5'325.75	0.00	30'000	0	0.00	0.00
5010.03	Sanierung Industriestrasse und Trottoir	0.00	0.00	30'000	0	0.00	0.00
5010.04	Erschliessung Dahlienweg, Strasse	0.00	0.00	71'000	0	3'542.25	0.00
5010.05	Weissensteinweg, Asphaltierung Teilstück	16'212.95	0.00	19'000	0	0.00	0.00
5060.01	Ersatz Mulcher	0.00	0.00	0	0	22'000.00	0.00
<b>6151</b>	<b>Strassenbeleuchtung</b>	<b>42'130.60</b>	<b>0.00</b>	<b>75'000</b>	<b>0</b>	<b>57'716.00</b>	<b>19'917.60</b>
	Nettoergebnis		42'130.60		75'000		37'798.40
5010.02	Verkabelung Freileitung Herrngasse (Strassenbeleuchtung)	0.00	0.00	22'000	0	0.00	0.00
5010.03	Verkabelung Freileitung Hintere Gasse, 1. Etappe (Strassenbeleuchtung)	0.00	0.00	20'000	0	57'716.00	0.00
5010.04	Öffentl. Beleuchtung, Ersatz Strassenlampen 2. Etappe	32'225.15	0.00	33'000	0	0.00	0.00
5010.05	Verkabelung Beleuchtung Hintere Gasse, 2. Etappe	9'905.45	0.00	0	0	0.00	0.00
6110.01	Rückerstattungen Dritter Verkabelung Freileitung Hintere Gasse	0.00	0.00	0	0	0.00	19'917.60
<b>6155</b>	<b>Parkplätze</b>	<b>90.00</b>	<b>0.00</b>	<b>0</b>	<b>0</b>	<b>8'970.60</b>	<b>0.00</b>
	Nettoergebnis		90.00		0		8'970.60
5010.01	Parkraumkonzept	90.00	0.00	0	0	8'970.60	0.00

Investitionsrechnung nach Funktionen		Rechnung 2020		Budget 2020		Rechnung 2019	
		Ausgaben	Einnahmen	Ausgaben	Einnahmen	Ausgaben	Einnahmen
<b>7</b>	<b>Umweltschutz und Raumordnung</b>	<b>241'764.90</b>	<b>48'750.00</b>	<b>819'000</b>	<b>0</b>	<b>327'386.20</b>	<b>4'348.05</b>
	Nettoergebnis		193'014.90		819'000		323'038.15
<b>7101</b>	<b>Wasserversorgung [Gemeindebetrieb]</b>	<b>25'841.10</b>	<b>0.00</b>	<b>360'000</b>	<b>0</b>	<b>51'261.70</b>	<b>0.00</b>
	Nettoergebnis		25'841.10		360'000		51'261.70
5031.04	Ersatz Wasserleitung Hauptstrasse West	0.00	0.00	0	0	36'568.10	0.00
5031.05	Trinkwasserleitung Herrengasse, 1. Etappe	0.00	0.00	270'000	0	0.00	0.00
5031.06	Schieber-Kombi Herrengasse-Erlenweg	14'749.85	0.00	0	0	0.00	0.00
5291.01	Schutzzone Berg / GWP	10'283.65	0.00	20'000	0	0.00	0.00
5291.02	Konzessionserneuerung Steimern	807.60	0.00	70'000	0	14'693.60	0.00
<b>7201</b>	<b>Abwasserentsorgung [Gemeindebetrieb]</b>	<b>207'462.10</b>	<b>0.00</b>	<b>429'000</b>	<b>0</b>	<b>203'695.80</b>	<b>4'348.05</b>
	Nettoergebnis		207'462.10		429'000		199'347.75
5032.01	Kanalisation Herrengasse-Hauptstrasse	16'668.55	0.00	160'000	0	0.00	0.00
5032.06	Sauberwasserleitung Hauptstrasse-Herrengasse (Calvo)	0.00	0.00	10'000	0	0.00	0.00
5032.07	Sauberwasserleitung Hauptstrasse-Herrengasse (BASK)	0.00	0.00	15'000	0	0.00	0.00
5032.08	Teilstück Kanalisation Niesenstrasse/Weissensteinweg	0.00	0.00	25'000	0	0.00	0.00
5032.09	Schachtdeckel Hauptstrasse West	22'086.05	0.00	0	0	15'895.80	0.00
5292.01	Neuuntersuchung Kanalisation (Teil GEP)	235.50	0.00	50'000	0	0.00	0.00
5620.01	Investitionsbeitrag an ARO Orpund	168'472.00	0.00	169'000	0	187'800.00	0.00
6620.01	Rückzahlung von Investitionsbeiträgen an ARO Orpund	0.00	0.00	0	0	0.00	4'348.05
<b>7420</b>	<b>Schutzverbauungen</b>	<b>3'522.10</b>	<b>48'750.00</b>	<b>0</b>	<b>0</b>	<b>51'305.85</b>	<b>0.00</b>
	Nettoergebnis	45'227.90			0		51'305.85
5040.01	Hangsicherung Bielweg	3'522.10	0.00	0	0	51'305.85	0.00
6310.01	Investitionsbeiträge vom Kanton	0.00	48'750.00	0	0	0.00	0.00
<b>7710</b>	<b>Friedhof und Bestattung allgemein</b>	<b>0.00</b>	<b>0.00</b>	<b>10'000</b>	<b>0</b>	<b>0.00</b>	<b>0.00</b>
	Nettoergebnis		0.00		10'000		0.00
5010.01	Asphaltierung Parkplatz Friedhof	0.00	0.00	10'000	0	0.00	0.00
<b>7900</b>	<b>Raumordnung allgemein</b>	<b>4'939.60</b>	<b>0.00</b>	<b>20'000</b>	<b>0</b>	<b>21'122.85</b>	<b>0.00</b>
	Nettoergebnis		4'939.60		20'000		21'122.85
5290.01	Aktualisierung Ortsplanung	4'939.60	0.00	20'000	0	21'122.85	0.00
	<b>Total Investitionsausgaben</b>	<b>561'707.85</b>		<b>1'728'500</b>		<b>592'723.05</b>	
	<b>Total Investitionseinnahmen</b>		<b>50'146.90</b>		<b>1'600</b>		<b>36'221.55</b>
	<b>Nettoinvestition</b>		<b>511'560.95</b>		<b>1'726'900</b>		<b>556'501.50</b>
	<b>Überschuss Investitionsrechnung</b>	<b>0.00</b>		<b>0</b>		<b>0.00</b>	

Sachgruppen	Rechnung 2020		Budget 2020		Rechnung 2019		
	Ausgaben	Einnahmen	Ausgaben	Einnahmen	Ausgaben	Einnahmen	
<b>AUSGABEN</b>							
50	Sachanlagen	342'533.35	0.00	1'372'000	0	257'190.55	0.00
52	Immaterielle Anlagen	49'901.40	0.00	182'000	0	87'906.40	0.00
56	Eigene Investitionsbeiträge	169'273.10	0.00	174'500	0	247'626.10	0.00
<b>5</b>	<b>TOTAL AUSGABEN</b>	<b>561'707.85</b>	<b>0.00</b>	<b>1'728'500</b>	<b>0</b>	<b>592'723.05</b>	<b>0.00</b>
<b>EINNAHMEN</b>							
61	Rückerstattungen	0.00	0.00	0	0	0.00	19'917.60
63	Investitionsbeiträge für eigene Rechnung	0.00	48'750.00	0	0	0.00	10'355.90
64	Rückzahlung von Darlehen	0.00	1'396.90	0	1'600	0.00	1'600.00
66	Rückzahlung eigener Investitionsbeiträge	0.00	0.00	0	0	0.00	4'348.05
<b>6</b>	<b>TOTAL EINNAHMEN</b>	<b>0.00</b>	<b>50'146.90</b>	<b>0</b>	<b>1'600</b>	<b>0.00</b>	<b>36'221.55</b>
59	Übertrag an Bilanz	50'146.90	0.00	0	0	36'221.55	0.00
69	Übertrag an Bilanz	0.00	561'707.85	0	0	0.00	592'723.05
	Nettoinvestitionen		511'560.95		1'726'900		556'501.50